

# FUNDO MUNICIPAL DE EDUCAÇÃO

- CENTRO

CNPJ: 30.731.257/0001-84 - CEP: - - - SANTALUZ - BA

## ORDEM DE PAGAMENTO

PROCESSO ADM:

038/2020

EMPENHO: 226 / 2021

Data do Empenho: 28/05/2021

TIPO DO EMPENHO: Ordinário/Normal

<b>FORNECEDOR</b>			
Nome:	4260 - ARCO CONSTRUCOES E EMPREENDIMENTOS EIRELI	Tipo Pessoa: Jurídica	
Endereço:	R ALTO DA CHACRINHA, 25	Complemento: CASA	
Bairro:	CONTORNO	Cidade:	Estado:
CNPJ:	19.650.110/0001-27	Insc. Estadual:	RG:
Conta Corrente:	8681-3	Agência: 2887	Banco: 004 - BANCO DO NORDESTE DO BRASIL S.A.

<b>DOTAÇÃO ORÇAMENTÁRIA</b>	
Reduzido:	2314.51.95 - ORÇAMENTÁRIO E SUPLEMENTAR
Unidade:	25.01 - SECRETARIA MUNICIPAL DE EDUCAÇÃO
Função:	12 - Educação
Sub-Função:	368 - Educação Básica
Programa:	311 - PROGRAMA
Ação:	2.314 - Manutenção das Atividades em Ensino Básico - Precatórios
Elemento:	4.4.90.51.00 - Obras e Instalações
Fonte:	95 - Precatório do FUNDEB
Sub-Elemento:	4.4.90.51.01 - OBRAS E INSTALACOES (MAO DE OBRA)

Modalidade:	Nº Lic.:	Saldo Anterior	Valor do Empenho	Saldo Atual
Tomada de preço p/obras e serviços de engenharia	003/2020			
Convênio:	Contrato: 130/2020	2.240.000,00	132.910,64	2.107.089,36
Patrimônio:				

<b>HISTÓRICO</b> LIQUIDAÇÃO REFERENTE A CONTRATAÇÃO DE EMPRESA DE ENGENHARIA CIVIL PARA CONSTRUÇÃO DE UMA ESCOLA DE 13 SALAS NA SEDE DO MUNICÍPIO DE SANTALUZ-BA, CONFORME CONTRATO Nº130/2020, LICITAÇÃO Nº003/2020,NFS-e.20218.
--

Data do Empenho: 28/05/2021	Data da Liquidação: 28/05/2021	Data do Pagamento: 04/06/2021
-----------------------------	--------------------------------	-------------------------------

## Cento e trinta e dois mil e novecentos e dez reais e sessenta e quatro centavos ## **Valor Bruto** **132.910,64**

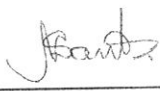
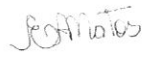
<p>Paga-se ao favorecido o valor de R\$ 132.910,64 (Cento e trinta e dois mil e novecentos e dez reais e sessenta e quatro centavos), proveniente desta nota</p> <p> NILZENE PEREIRA DOS SANTOS Secretária de Educação Matrícula: 0598</p>	<p>O processo foi pago conforme a autorização. Em, 04/06/2021</p> <p> ELISANGELA ARAUJO DE MATOS Tesoreroiro Matrícula: 6424</p>
---	---

IDENTIFICAÇÃO BANCÁRIA					
Nº Conta	Descrição Conta	Nº Agência	Banco	Nº Doc.	Valor
34328-5	PRECATÓRIOS REST. F	1130-4	001 - BANCO DO BRASIL S.A.	3d6171	125.932,83

<p style="text-align: center;"><b>RECIBO</b></p> <p>Recebemos da(o) FUNDO MUNICIPAL DE EDUCAÇÃO a importância supra de R\$ 132.910,64 (Cento e trinta e dois mil e novecentos e dez reais e sessenta e quatro centavos), conforme especificação constante nesta ordem de pagamento, pela qual damos total quitação</p> <p>Pagamento efetuado através de TED.</p>
--

# FUNDO MUNICIPAL DE EDUCAÇÃO

- CENTRO

CNPJ: 30.731.257/0001-84 - CEP: - - SANTALUZ - BA

## NOTA DE LIQUIDAÇÃO

PROCESSO ADM: 038/2020

EMPENHO: 226 / 2021 Data do Empenho: 28/05/2021 TIPO DO EMPENHO: Ordinário/Normal

### FORNECEDOR

Nome: 4260 - ARCO CONSTRUCOES E EMPREENDIMENTOS EIRELI Tipo Pessoa: Jurídica  
Endereço: R ALTO DA CHACRINHA, 25 Complemento: CASA  
Bairro: CONTORNO Cidade: Estado:  
CNPJ: 19.650.110/0001-27 Insc. Estadual: CPF: RG:  
Conta Corrente: 8681-3 Agência: 2887 Banco: 004 - BANCO DO NORDESTE DO BRASIL S.A.

### DOTAÇÃO ORÇAMENTÁRIA

Reduzido: 2314.51.95 - ORÇAMENTÁRIO E SUPLEMENTAR  
Unidade: 25.01 - SECRETARIA MUNICIPAL DE EDUCAÇÃO  
Função: 12 - Educação  
Sub-Função: 368 - Educação Básica  
Programa: 311 - PROGRAMA  
Ação: 2.314 - Manutenção das Atividades em Ensino Básico - Precatórios  
Elemento: 4.4.90.51.00 - Obras e Instalações  
Fonte: 95 - Precatório do FUNDEB  
Sub-Elemento: 4.4.90.51.01 - OBRAS E INSTALACOES (MAO DE OBRA)

Modalidade:	Nº Lic.:	Saldo Anterior	Valor do Empenho	Saldo Atual
Tomada de preço p/obras e serviços de engenhar	003/2020			
Convênio:	Contrato: 130/2020	2.240.000,00	132.910,64	2.107.089,36
Patrimônio: -				

### HISTÓRICO

LIQUIDAÇÃO REFERENTE A CONTRATAÇÃO DE EMPRESA DE ENGENHARIA CIVIL PARA CONSTRUÇÃO DE UMA ESCOLA DE 13 SALAS NA SEDE DO MUNICÍPIO DE SANTALUZ-BA, CONFORME CONTRATO Nº130/2020, LICITAÇÃO Nº003/2020,NFS-e.20218.

Data do Empenho: 28/05/2021 Data do Liquidação: 28/05/2021

### RETENÇÕES

Código	Descrição	Valor
2.1.8.8.1.01.02.00.55.000	INSS FUNDEB	2.990,49
2.1.8.8.1.01.08.00.05.000	ISS Retido na Fonte - FME	3.987,32
## Cento e vinte e cinco mil e novecentos e trinta e dois reais e oitenta e três centavos ##		Valor Retido 6.977,81
		Valor Líquido 125.932,83

### DOCUMENTOS COMPROBATÓRIOS

NOTA FISCAL	Data Emissão	Número	Série	Sub-Série	Data Validade	Valor R\$
	27/05/2021	20218	UNIC			132.910,64

### DESDOBRAMENTOS (PCASP)

Código	Descrição	Valor R\$
123210601	LIQUIDAÇÃO OBRAS EM ANDAMENTO	132.910,64

Declaro que os materiais foram recebidos e/ou serviços prestados em 28/05/2021.

NILZENE PEREIRA DOS SANTOS  
Secretária de Educação  
Matrícula : 0598

Declaro que a despesa relativa a nota de empenho supra está liquidada em 28/05/2021, podendo efetuar o pagamento.

NAIARA DA CUNHA CARMO  
Secretária de Educação  
Matrícula : 6408

2520989







## Emissão de comprovantes

G3380708573036531  
07/06/2021 09:01:04

SISBB - SISTEMA DE INFORMACOES BANCO DO BRASIL  
07/06/2021 - AUTOATENDIMENTO - 09.01.05  
1130401130 SEGUNDA VIA 0001

COMPROVANTE DE TRANSFERENCIA

COMPROVANTE DE

TED - TRANSFERENCIA ELETRONICA DISPONIVEL

CLIENTE: MUNICIPIO DE SANTALUZ

AGENCIA: 1130-4 CONTA: 34.328-5

=====

FINALIDADE: 01 CREDITO EM CONTA

REMETENTE : MUNICIPIO DE SANTALUZ

BANCO: 004 - BANCO DO NORDESTE DO BRASIL S.A.

AGENCIA: 0288-7 - MONTE SANTO

CONTA: 8.681-3

FAVORECIDO: ARCO CONSTRUCOES E EMPREENDIMENTOS

CPF/CNPJ: 19.650.110/0001-27

VALOR: R\$ 125.932,83

DEBITO EM: 04/06/2021

=====

DOCUMENTO: 060404

AUTENTICACAO SISBB: D.87B.85A.FA9.3D6.171

---

Transação efetuada com sucesso por: JE711463 A BARBOSA JR.





# PREFEITURA MUNICIPAL DE QUEIMADAS

SECRETARIA MUNICIPAL DA FAZENDA  
NOTA FISCAL DE SERVIÇOS ELETRÔNICA - NFS-e

Número da Nota: 20218  
Data da Competência: Maio/2021  
Data e Hora da Emissão: 27/05/2021 16:24:00  
Código Verificação: 738A4160F

### PRESTADOR DE SERVIÇOS

CPF/CNPJ: 19.650.110/0001-27  
Telefone: 753644155...  
Nome/Razão Social: ARCO CONSTRUÇÕES E EMPREENDIMENTOS EIRELI  
Endereço: RUA ALTO DA CHACRINHA Nº 25 BAIRRO CENTRO CIDADE: QUEIMADAS - BA  
E-mail: ARCOCONSTRUCOESEMPREENDIMENTOS@GMAIL.COM

Inscrição Municipal: 154100189  
Inscrição Estadual:  
Nome Fantasia: \*\*\*\*\*

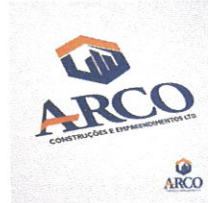

### TOMADOR DE SERVIÇOS

CPF/CNPJ: 13.807.870/0001-19  
Telefone:  
Nome/Razão Social: PREFEITURA MUNICIPAL DE SANTA LUZ  
Endereço: AV GETULIO VARGAS Nº SN BAIRRO: CENTRO CIDADE: SANTALUZ - BA CEP: 48880000  
E-mail: arcoconstrucoesempreendimentos@gmail.com

Inscrição Municipal:  
Inscrição Estadual:

### DISCRIMINAÇÃO DOS SERVIÇOS

CONTRATAÇÃO DE EMPRESA DE ENGENHARIA CIVIL PARA CONSTRUÇÃO DE UMA ESCOLA DE 13 SALAS NA SEDE DO MUNICÍPIO DE SANTALUZ-BA. CONTRATO Nº 130/2020 SENDO 50% SERVIÇOS (R\$ 66.455,32) E 50% MATERIAIS (R\$ 66.455,32)

DECLARO PARA OS DEVIDOS FINS QUE:  
 O(s) Serviço(s) foi(ram) prestado(s)  
 O(s) Material(is) foi(ram) recebido(s)  
 A(s) Obra(s) foi(ram) efetuada(s)  
EM \_\_\_\_\_ Assinatura

Anderson dos Santos Bispo  
Engenheiro Civil  
CREA-BA nº 051753514-9

**VALOR TOTAL DA NOTA: R\$ 132.910,64**

CNAE - 4120-4/00 - CONSTRUÇÃO DE EDIFÍCIOS  
Item da Lista de Serviços - 7.02 - EXECUÇÃO, POR ADMINISTRAÇÃO, EMPREITADA OU SUBEMPREITADA, DE OBRAS DE CONSTRUÇÃO CIVIL, HIDRÁULICA OU ELÉTRICA E DE OUTRAS OBRAS SEMELHANTES, INCLUSIVE SONDAGEM, PERFURAÇÃO DE POÇOS, ESCAVAÇÃO, DRENAG

	VALOR SERVIÇOS:	VALOR DEDUÇÃO:	DESC. INCOND:	BASE DE CÁLCULO:	ALÍQUOTA:	VALOR ISS:	VALOR ISS RETIDO:	DESC. COND:
	R\$ 132.910,64	R\$ 66.455,32	R\$ 0,00	R\$ 66.455,32	5%	R\$ 0,00	R\$ 3.322,77	R\$ 0,00
	VALOR PIS:	VALOR COFINS:	VALOR IR:	VALOR INSS:	VALOR CSLL:	OUTRAS RETENÇÕES:	VALOR LÍQUIDO:	
	R\$ 0,00	R\$ 0,00	R\$ 0,00	R\$ 2.990,49	R\$ 0,00	R\$ 0,00	R\$ 126.597,38	

### DADOS COMPLEMENTARES

### OUTRAS INFORMAÇÕES / CRÍTICAS

EXIGIBILIDADE ISS Exigível	REGIME TRIBUTAÇÃO EIRELI	SIMPLES NACIONAL Não	LOCAL. PRESTAÇÃO SERVIÇO SANTALUZ - BA	LOCAL INCIDÊNCIA SANTALUZ - BA	ISS Retido Sim
-------------------------------	-----------------------------	-------------------------	--	-----------------------------------	-------------------

Observação:  
- ISS RETIDO PELO TOMADOR DE SERVIÇOS CNPJ: 13.807.870/0001-19





PREFEITURA MUNICIPAL DE SANTA LUZ  
PRAÇA DO TANQUE GRANDE  
CENTRO

DOCUMENTO DE ARRECAÇÃO MUNICIPAL - DAM

ISSQN Terceiros

CÓDIGO: <b>20260</b>	CONTRIBUINTE PRESTADOR: <b>Arco Construções Empreendimentos Eireli</b>	CNPJ / CPF: <b>19650110000127</b>	Nº DAM <b>295969</b>	
TIPO / NOME LOGRADOURO: <b>Rua Alto da Chacrinha</b>			NÚMERO: <b>25</b>	
COMPLEMENTO:	BAIRRO: <b>Centro</b>	MUNICÍPIO: <b>QUEIMADAS</b>	UF: <b>BA</b>	
DOCUMENTOS				
CONTRIBUINTE TOMADOR: <b>Prefeitura Municipal de Santaluz</b>		C.N.P.J. / CPF: <b>13807870000119</b>		
COMPOSIÇÃO DO TRIBUTO				
BASE DE CÁLCULO: <b>66.455,32</b>	ALÍQUOTA: <b>5,00 %</b>	VALOR DO IMPOSTO: <b>3.322,77</b>	TAXA S.A.:	VALOR TOTAL: <b>3.322,77</b>
DADOS PARA PAGAMENTO				
MÊS REFERÊNCIA: <b>Maio</b>	EXERCÍCIO: <b>2021</b>	DATA DE LANÇAMENTO: <b>28/05/2021</b>	DATA DE VENCIMENTO: <b>10/06/2021</b>	DATA DE CÁLCULO ATÉ: <b>10/06/2021</b>
Composição do Lançamento:		(=) VALOR DEVIDO - R\$ <b>3.322,77</b>		
Valor Tributo:	3.322,77	Valor Devido com Desconto:	3.322,77	
Taxa de Expediente:		Valor Devido sem Desconto:	3.322,77	
Valor de Base Calculo:	66.455,32	Valor do Desconto:		
INSTRUÇÕES: 1- PAGÁVEL NAS AGENCIAS E CASH ELETRÔNICO DA CAIXA ECONÔMICA E BANCO DO BRASIL. 2- RECEBER ATÉ A DATA DE VENCIMENTO 3- MANTENHA SEUS IMPOSTOS EM DIAS REFERENTE NF Nº20218		(-) VALOR DO DESCONTO - R\$ 		
		(+) CORREÇÃO MONETÁRIA - R\$ 		
		(+) MULTA DE MORA - R\$ 		
		(+) JUROS DE MORA - R\$ 		
		(=) VALOR A PAGAR - R\$ <b>3.322,77</b>		

Operador



8171000033 . 7

22773906202 . 3

10610010500 . 1

00029596912 . 5

AUTENTICAÇÃO MECÂNICA

VIA CONTRIBUINTE

DESTAQUE AQUI

VÁLIDO SOMENTE SE AUTENTICADO MECANICAMENTE POR BANCO AUTORIZADO



8171000033 . 7

22773906202 . 3

10610010500 . 1

00029596912 . 5

ATENÇÃO: NÃO AMASSE, NÃO DOBRE, NÃO PERFURE



PREFEITURA MUNICIPAL DE SANTA LUZ  
PRAÇA DO TANQUE GRANDE  
CENTRO

DOCUMENTO DE ARRECAÇÃO MUNICIPAL - DAM

ISSQN Terceiros

MÊS REFERÊNCIA: <b>Maio</b>	EXERCÍCIO: <b>2021</b>	Nº DAM: <b>295969</b>	DATA LANÇAMENTO: <b>28/05/2021</b>	DATA VENCIMENTO: <b>10/06/2021</b>	DATA DE CÁLCULO ATÉ: <b>10/06/2021</b>	INSCRIÇÃO:
			(=) VALOR DEVIDO - R\$ <b>3.322,77</b>			
			(=) VALOR A PAGAR - R\$ <b>3.322,77</b>			

AUTENTICAÇÃO MECÂNICA



VIA PROCESSAMENTO



1ª Via - INSS - 2ª Via - CONTRIBUINTE

 <p>MINISTÉRIO DA PREVIDÊNCIA SOCIAL - MPS INSTITUTO NACIONAL DO SEGURO SOCIAL - INSS SECRETARIA DA RECEITA PREVIDENCIÁRIA - SRP</p> <p><b>GUIA DA PREVIDÊNCIA SOCIAL - GPS</b></p>	3 - CÓDIGO DE PAGAMENTO	2631
	4 - COMPETÊNCIA	05/2021
	5 - IDENTIFICADOR	19.650.110/0001-27
<p>1 - NOME OU RAZÃO SOCIAL / FONE / ENDEREÇO <b>CNPJ 19.650.110/0001-27</b> ARCO CONSTRUCOES E EMPREENDIMENTOS EIRELI R ALTO DA CHACRINHA 25 CASA</p> <p>QUEIMADAS BA CEP 48860-000</p>	6 - VALOR DO INSS	2.990,49
	7 -	
	8 -	
	9 - VALOR OUTRAS ENTIDADES	0,00
2 - VENCIMENTO (Uso exclusivo INSS)	18/06/2021	
<p>ATENÇÃO: É vedada a utilização de GPS para recolhimento de receita de valor inferior ao estipulado em resolução publicada pelo INSS. A receita que resultar valor inferior deverá ser adicionada à contribuição ou importância correspondente nos meses subsequentes, até que o total seja igual ou superior ao valor mínimo fixado.</p>	10 - ATM/MULTA E JUROS	0,00
	11 - TOTAL	2.990,49
	AUTENTICAÇÃO BANCÁRIA	

1ª Via - INSS - 2ª Via - CONTRIBUINTE

 <p>MINISTÉRIO DA PREVIDÊNCIA SOCIAL - MPS INSTITUTO NACIONAL DO SEGURO SOCIAL - INSS SECRETARIA DA RECEITA PREVIDENCIÁRIA - SRP</p> <p><b>GUIA DA PREVIDÊNCIA SOCIAL - GPS</b></p>	3 - CÓDIGO DE PAGAMENTO	2631
	4 - COMPETÊNCIA	05/2021
	5 - IDENTIFICADOR	19.650.110/0001-27
<p>1 - NOME OU RAZÃO SOCIAL / FONE / ENDEREÇO <b>CNPJ 19.650.110/0001-27</b> ARCO CONSTRUCOES E EMPREENDIMENTOS EIRELI R ALTO DA CHACRINHA 25 CASA</p> <p>QUEIMADAS BA CEP 48860-000</p>	6 - VALOR DO INSS	2.990,49
	7 -	
	8 -	
	9 - VALOR OUTRAS ENTIDADES	0,00
2 - VENCIMENTO (Uso exclusivo INSS)	18/06/2021	
<p>ATENÇÃO: É vedada a utilização de GPS para recolhimento de receita de valor inferior ao estipulado em resolução publicada pelo INSS. A receita que resultar valor inferior deverá ser adicionada à contribuição ou importância correspondente nos meses subsequentes, até que o total seja igual ou superior ao valor mínimo fixado.</p>	10 - ATM/MULTA E JUROS	0,00
	11 - TOTAL	2.990,49
	AUTENTICAÇÃO BANCÁRIA	







## **PREFEITURA MUNICIPAL DE SANTALUZ**

Av. Getúlio Vargas - Centro Administrativo Cep: 48.880-000 - Santaluz-BA.  
Telefone: 75 3265-2843 www.santaluz.ba.gov.br



### **DECLARAÇÃO DE SERVIÇO PRESTADO**

CERTIFICO que o serviço da **CONSTRUÇÃO DE UMA ESCOLA DE 13 SALAS NA SEDE DO MUNICÍPIO DE SANTALUZ-BA** referente a 3ª medição, constante da TP Nº 003/2020 e Nº DO CONTRATO: 130/2020, que tem como credor empresa **ARCO CONSTRUÇÕES E EMPREENDIMENTOS EIRELI** inscrita no CNPJ: 19.650.110/0001-27 foi prestado.

*Anderson dos Santos Bispo*

**Anderson dos Santos Bispo**  
**Engenheiro Civil**  
**CREA-BA nº 051753514-9**





Anotação de Responsabilidade Técnica - ART  
Lei nº 6.496, de 7 de dezembro de 1977

**CREA-BA**

**ART OBRA / SERVIÇO**  
**Nº BA20210529986**

**Conselho Regional de Engenharia e Agronomia da Bahia**

INICIAL

**1. Responsável Técnico**

**ANDERSON DOS SANTOS BISPO**

Título profissional: **ENGENHEIRO CIVIL**

RNP: **0517535149**

Registro: **3000069820BA**

Empresa contratada: **AB PROJETOS E SOLUÇÕES LTDA**

Registro: **0010227997-BA**

**2. Dados do Contrato**

Contratante: **Prefeitura Municipal de Santaluz - BA**

CPF/CNPJ: **13.807.870/0001-19**

**AVENIDA Getúlio Vargas**

Nº: **Sn**

Complemento: **Centro Administrativo**

Bairro: **Centro**

Cidade: **SANTALUZ**

UF: **BA**

CEP: **48880000**

Contrato: **Não especificado**

Celebrado em:

Valor: **R\$ 1.093.951,96**

Tipo de contratante: **Pessoa Jurídica de Direito Público**

Ação Institucional: **NENHUMA - NAO OPTANTE**

**3. Dados da Obra/Serviço**

**RUA PEDRO EVANGELISTA**

Nº: **Sn**

Complemento: **ESCOLA TARCILINA**

Bairro: **centro**

Cidade: **SANTALUZ**

UF: **BA**

CEP: **48880000**

Data de Início: **01/05/2021**

Previsão de término: **01/12/2021**

Coordenadas Geográficas: **0, 0**

Finalidade: **Escolar**

Código: **Não Especificado**

Proprietário: **Prefeitura Municipal de Santaluz - BA**

CPF/CNPJ: **13.807.870/0001-19**

**4. Atividade Técnica**

12 - Execução

Quantidade

Unidade

121 - Fiscalização de Obra Técnica > CONSTRUÇÃO CIVIL - CONSTRUÇÃO > EDIFICAÇÕES ESPECÍFICAS > #101 - ESCOLA

2.789,00

m2

Após a conclusão das atividades técnicas o profissional deve proceder a baixa desta ART

**5. Observações**

Fiscalização de uma escola 13 salas no município de Santaluz-BA TP Nº 003/2020, P. ADM Nº 038/2020

**6. Declarações**

- Declaro que estou cumprindo as regras de acessibilidade previstas nas normas técnicas da ABNT, na legislação específica e no decreto n. 5296/2004.

**7. Entidade de Classe**

ABENC - ASSOCIAÇÃO BRASILEIRA DE ENGENHEIROS CIVIS

**8. Assinaturas**

Declaro serem verdadeiras as informações acima

*Anderson dos Santos Bispo*

ANDERSON DOS SANTOS BISPO - CPF: 047.939.655-80

Local

data

Prefeitura Municipal de Santaluz - BA - CNPJ: 13.807.870/0001-19

**9. Informações**

\* A ART é válida somente quando quitada, mediante apresentação do comprovante do pagamento ou conferência no site do Crea.

**10. Valor**

Valor da ART: **R\$ 233,94**

Registrada em: **26/05/2021**

Valor pago: **R\$ 233,94**

Nosso Número: **53031158**



A autenticidade desta ART pode ser verificada em: <http://crea-ba.sitac.com.br/publico/>, com a chave: bwZBa  
Impresso em: 27/05/2021 às 10:38:25 por: , ip: 143.202.84.89

www.crea.org.br  
Tel: (71) 3453-8990

creaba@creaba.org.br  
Fax: (71) 3453-8989

**CREA-BA**  
Conselho Regional de Engenharia e Agronomia da Bahia





Licitante: ARCO CONSTRUCOES E EMPREENDIMENTOS EIRELI  
 Endereço: R ALTO DA CHACRINHA, 25, Contorno, Queimadas/BA- CEP 48860-000  
 CNPJ.: 19.650.110/0001-27  
 TOMADA DE PREÇOS N.º 003/2020  
 OBJETO: CONSTRUÇÃO DE UMA ESCOLA DE 13 SALAS NA SEDE DO MUNICÍPIO DE SANTALUZ-BA

DATA: 25.05.2021

MEDICÃO 03

ITEM	DESCRIÇÃO	UNID	QUANT	V. UNIT	V. TOTAL	EXEC. PERÍODO		ACUMULADO		SALDO FORTALECIMENTO		
						QUANT	V. TOTAL	QUANT	V. TOTAL	QUANT	V. TOTAL	%
1	SERVIÇOS PRELIMINARES											
1.1	PLACA DE OBRA EM CHAPA DE AÇO GALVANIZADO	m²	6,00	R\$ 100,00	R\$ 600,00	-	-	-	-	6,00	R\$ 600,00	0,00%
1.2	LOCACÃO CONVENCIONAL DE OBRA, ATRAVÉS DE GABARITO DE TABUAS CORRIDAS PONTALETADAS A CADA 1,50M, SEM REAPROVEITAMENTO	m²	1.490,42	R\$ 5,00	R\$ 7.452,10	-	-	1.490,42	R\$ 7.452,10	-	-	100,00%
1.3	TAPUME DE CHAPA DE MADEIRA COMPENSADA, E=6MM, COM PINTURA A CAL E REAPROVEITAMENTO DE 2X	m²	360,80	R\$ 19,00	R\$ 6.855,20	-	-	60,00	R\$ 1.140,00	300,80	R\$ 5.715,20	16,63%
1.4	CAPINA E LIMPEZA MANUAL DE TERRENO	m²	1.560,00	R\$ 0,93	R\$ 1.450,80	-	-	1.560,00	R\$ 1.450,80	-	-	100,00%
1.5	ENTRADA PROVISÓRIA DE ENERGIA ELÉTRICA AEREA TRIFÁSICA 40A EM POSTE MADEIRA	UN	1,00	R\$ 1.078,24	R\$ 1.078,24	-	-	-	-	1,00	R\$ 1.078,24	0,00%
1.6	EXECUÇÃO DE DEPOSITO EM CANTIEIRO DE OBRA EM CHAPA DE MADEIRA COMPENSADA, NÃO INCLUSO MOBILIÁRIO, AF_04/2016	m²	35,00	R\$ 200,00	R\$ 7.000,00	-	-	35,00	R\$ 7.000,00	-	-	100,00%
2	FUNDAÇÕES E ESTRUTURAS											
2.1	ESCAVAÇÃO MANUAL DE VALA PARA VIGA BALDRAME, COM PREVISÃO DE FORMA AF_06/2017	m³	122,93	R\$ 83,42	R\$ 10.254,82	-	-	122,93	R\$ 10.254,82	-	-	100,00%
2.2	(COMPOSIÇÃO REPRESENTATIVA) EXECUÇÃO DE ESTRUTURAS DE CONCRETO ARMADO, PARA EDIFICAÇÃO INSTITUCIONAL	m³	89,45	R\$ 1.806,00	R\$ 161.546,70	-	-	84,32	R\$152.281,92	5,13	R\$ 9.264,78	94,26%
2.3	TERRA, FCK = 25 MPA, AF_01/2017	m³	220,59	R\$ 80,00	R\$ 17.647,20	-	-	-	-	220,59	R\$ 17.647,20	0,00%
2.4	LAJE PREMOLDADA PARA PISO ESP_16 COM CAMADA DE CONCRETO ESP_6CM	KG	4.447,20	R\$ 6,27	R\$ 27.883,94	-	-	-	-	4.447,20	R\$ 27.883,94	0,00%
2.5	IMPERMEABILIZAÇÃO DE CALHAS/LAJES DESCOBERTAS, COM EMULSAO ASFALTICA COM ELASTOMEROS, 3 DEMAOS	m²	265,13	R\$ 36,16	R\$ 9.587,10	-	-	265,13	R\$ 9.587,10	-	-	100,00%
3	COBERTURA											
3.1	ESTRUTURA METALICA EM TESSOURAS OU TRELIÇAS, VAO LIVRE DE 12M, FORNECIMENTO E MONTAGEM, NAO SENDO CONSIDERADOS OS FECHAMENTOS METALICOS, AS COLUNAS, OS SERVICOS GERAIS EM ALVENARIA E CONCRETO, AS TELHAS DE COBERTURA E A PINTURA DE ACABAMENTO	m²	1.002,45	R\$ 40,00	R\$ 40.098,00	-	-	-	-	1.002,45	R\$ 40.098,00	0,00%
3.2	TELHAMENTO COM TELHA METALICA TERMOCUSTICA E = 30 MM, COM ATÉ 2 ÁGUAS, INCLUSO ICAMENTO AF_06/2016	m²	1.002,45	R\$ 40,00	R\$ 40.098,00	-	-	-	-	1.002,45	R\$ 40.098,00	0,00%
3.3	CALHA EM CHAPA DE AÇO GALVANIZADO NUMERO 24, DESENVOLVIMENTO DE 100 CM, INCLUSO TRANSPORTE VERTICAL AF_06/2016	M	112,59	R\$ 35,00	R\$ 3.940,65	-	-	-	-	112,59	R\$ 3.940,65	0,00%
3.4	RUFO EM CHAPA DE AÇO GALVANIZADO NUMERO 24, CORTE DE 25 CM, INCLUSO TRANSPORTE VERTICAL AF_06/2016	M	119,09	R\$ 21,36	R\$ 2.543,76	-	-	-	-	119,09	R\$ 2.543,76	0,00%
4	PAREDES E FECHAMENTOS											
4.1	ALVENARIA DE VEDAÇÃO DE BLOCOS CERÂMICOS FURADOS NA HORIZONTAL DE 9X19X19CM (ESPESURA 9CM) DE PAREDES COM ÁREA LÍQUIDA MAIOR OU IGUAL A 6M² COM VÃOS E ARGAMASSA DE ASSENTAMENTO COM PREPARO EM BETONEIRA AF_06/2014	m²	2.789,00	R\$ 42,00	R\$ 117.138,00	1.350,00	R\$ 56.700,00	2.521,00	R\$105.882,00	268,00	R\$ 11.256,00	90,39%
4.2	COBOGO DE CONCRETO (ELEMENTO VAZADO), 7X50X50CM, ASSENTADO COM ARGAMASSA TRACO 1:4 (CIMENTO E AREIA)	m²	4,08	R\$ 74,41	R\$ 303,59	-	-	-	-	4,08	R\$ 303,59	0,00%
4.3	ALVENARIA EM TIJOLO CERÂMICO MACIÇO 5X10X20CM 1 VEZ (ESPESURA 20CM), ASSENTADO COM ARGAMASSA TRACO 1:2:8 (CIMENTO, CAL E AREIA)	m²	29,60	R\$ 101,95	R\$ 3.017,72	-	-	29,60	R\$ 3.017,72	-	-	100,00%

PERÍODO: 01.05.2020 A 25.05.2021



19.650.110/0001-27  
 ARCO CONSTRUCOES  
 E EMPREENDIMENTOS EIRELI  
 RUA ALTO DA CHACRINHA, 25 - CONTORNO  
 48.860-000 - QUEIMADAS-BA

Anderson dos Santos Bispo  
 Engenheiro Civil  
 CREA/BA 96.382

Anderson dos Santos Bispo  
 Engenheiro Civil  
 CREA-BA nº 051753514-9



Licitante: ARCO CONSTRUCOES E EMPREENDIMENTOS EIRELI  
 Endereço: R ALTO DA CHACRINHA, 25, Contorno, Queimadas/BA- CEP 48860-000  
 CNPJ.: 19.650.110/0001-27  
 TOMADA DE PREÇOS N.º 003/2020  
 OBJETO: CONSTRUÇÃO DE UMA ESCOLA DE 13 SALAS NA SEDE DO MUNICÍPIO DE SANTALUZ-BA

DATA: 25.05.2021

**MEDIÇÃO 03**

ITEM	DESCRIÇÃO	UNID	QUANT	V. UNIT	V. TOTAL	EXEC. PERÍODO		ACUMULADO		SALDO ATUALIZADO				
						QUANT	V. TOTAL	QUANT	V. TOTAL	QUANT	V. TOTAL			
4.4	DIVISÓRIA EM GRANITO BRANCO POLIDO, ESP = 3CM, ASSENTO COM ARGAMASSA TRAÇO 1:4, ARREIMATE EM CIMENTO BRANCO, EXCLUSIVE FERRAGENS	m²	40,32	R\$ 221,07	R\$ 8.913,54	-	-	R\$	-	R\$	-	40,32	R\$ 8.913,54	0,00%
4.5	GRADE DE FERRO EM BARRA CHATA 3/16"	m²	52,55	R\$ 50,00	R\$ 2.627,50	-	-	R\$	-	R\$	-	52,55	R\$ 2.627,50	0,00%
4.6	CHAPIM DE CONCRETO APARENTE COM ACABAMENTO DESEMENADO, FORMA DE COMPENSADO PLASTIFICADO (MADEIRIT) DE 14 X 10 CM, FLUIDIDO NO LOCAL	M	349,65	R\$ 26,04	R\$ 9.104,89	-	-	R\$	-	R\$	-	349,65	R\$ 9.104,89	0,00%
4.7	FORRO EM DRYWALL, PARA AMBIENTES RESIDENCIAIS, INCLUSIVE ESTRUTURA DE FIXAÇÃO AF 05/2017 P	m²	534,97	R\$ 33,83	R\$ 18.098,04	-	-	R\$	-	R\$	-	534,97	R\$ 18.098,04	0,00%
4.8	ACABAMENTOS PARA FORRO (MOLDURA DE GESSO), AF 06/2017	M	629,25	R\$ 1,70	R\$ 1.069,73	-	-	R\$	-	R\$	-	629,25	R\$ 1.069,73	0,00%
5	<b>PISO</b>													
5.1	FORNECIMENTO, INSTALACAO LONA PLASTICA PRETA, PARA IMPERMEABILIZACAO, ESPESSURA 150 MICAS	m²	1.490,42	R\$ 3,47	R\$ 5.171,76	-	-	R\$	-	R\$	-	1.490,42	R\$ 5.171,76	0,00%
5.2	CONTRAPISO EM ARGAMASSA TRAÇO 1:4 (CIMENTO E AREIA), PREPARO MANUAL, APLICADO EM AREAS SECAS SOBRE LAJE, NÃO ADERIDO, ESPESSURA 5CM, AF 06/2014	m²	1.490,42	R\$ 28,00	R\$ 41.731,76	-	-	R\$	-	R\$	-	1.490,42	R\$ 41.731,76	0,00%
5.3	PISO INDUSTRIAL DE ALTA RESISTENCIA, ESPESSURA 8MM, INCLUSO JUNTAS DE DILATAÇÃO PLÁSTICAS E POLIMENTO MECANIZADO	m²	1.427,48	R\$ 40,00	R\$ 57.099,20	-	-	R\$	-	R\$	-	1.427,48	R\$ 57.099,20	0,00%
5.4	RODAPE EM MARMORTE, ALTURA 10CM	M	629,25	R\$ 6,00	R\$ 3.775,50	-	-	R\$	-	R\$	-	629,25	R\$ 3.775,50	0,00%
5.5	EXECUÇÃO DE PASSEIO (CALÇADA) OU PISO DE CONCRETO COM CONCRETO MOLDADO IN LOCO, FEITO EM OBRA, ACABAMENTO CONVENCIONAL, NÃO ARMADO, AF 07/2016	m³	28,80	R\$ 400,00	R\$ 11.520,00	-	-	R\$	-	R\$	-	28,80	R\$ 11.520,00	0,00%
5.6	REVESTIMENTO CERÂMICO PARA PISO COM PLACAS TIPO ESMALTADA EXTRA DE DIMENSÕES 60x60 CM APLICADA EM AMBIENTES DE ÁREA ENTRE 5 M2 E 10 M2, AF 06/2014	m²	62,94	R\$ 43,63	R\$ 2.746,07	-	-	R\$	-	R\$	-	62,94	R\$ 2.746,07	0,00%
5.7	EXECUÇÃO DE PAVIMENTO EM PISO INTERTRAVADO, COM BLOCO SEXTAVADO DE 25 X 25 CM, ESPESSURA 6 CM, AF 12/2015	m²	35,75	R\$ 35,50	R\$ 1.269,13	-	-	R\$	-	R\$	-	35,75	R\$ 1.269,13	0,00%
5.8	EMBSAMENTO DE MATERIAL GRANULAR - PO DE PEDRA	m³	5,36	R\$ 20,00	R\$ 107,20	-	-	R\$	-	R\$	-	5,36	R\$ 107,20	0,00%
6	<b>REVESTIMENTO</b>													
6.1	CHAPISCO APLICADO EM ALVENARIAS E ESTRUTURAS DE CONCRETO INTERNAS, COM ROLO PARA TEXTURA ACRÍLICA, ARGAMASSA TRAÇO 1:4 E EMULSÃO POLIMÉRICA (ADESIVO) COM PREPARO MANUAL, AF 06/2014	m²	5.578,00	R\$ 2,00	R\$ 11.156,00	4.000,00	R\$ 8.000,00	5.171,00	R\$ 10.342,00	407,00	R\$ 814,00	92,70%		
6.2	ARGAMASSA TRAÇO 1:2:8, PREPARO MANUAL, APLICADA MANUALMENTE EM FACES INTERNAS DE PAREDES, ESPESSURA DE 20MM, COM EXECUÇÃO DE TALISCAS, AF 08/2014	m²	5.578,00	R\$ 23,00	R\$ 128.294,00	2.965,68	R\$ 68.210,64	3.478,00	R\$ 79.994,00	2.100,00	R\$ 48.300,00	62,35%		
6.3	REVESTIMENTO CERÂMICO PARA PAREDES INTERNAS COM PLACAS TIPO ESMALTADA EXTRA DE DIMENSÕES 25X35 CM APLICADAS EM AMBIENTES DE ÁREA MENOR QUE 5 M² A MEIA ALTURA DAS PAREDES, AF 06/2014	m²	487,10	R\$ 30,00	R\$ 14.613,00	-	-	-	-	-	-	487,10	R\$ 14.613,00	0,00%
6.4	REVESTIMENTO CERÂMICO PARA PAREDES INTERNAS COM PLACAS TIPO ESMALTADA EXTRA DE DIMENSÕES 10X10 CM APLICADAS EM AMBIENTES DE ÁREA MENOR QUE 5 M² A MEIA ALTURA DAS PAREDES, AF 06/2014	m²	833,00	R\$ 25,00	R\$ 20.825,00	-	-	-	-	-	-	833,00	R\$ 20.825,00	0,00%



19.650.110/0001-27  
 ARCO CONSTRUCOES  
 E EMPREENDIMENTOS EIRELI  
 RUA ALTO DA CHACRINHA, 25 - CONTORNO  
 48.860-000 - QUEIMADAS-BA

Anderson dos Santos Bispo  
 Engenheiro Civil  
 CREA/BA 96382

Anderson dos Santos Bispo  
 Engenheiro Civil  
 CREA-BA nº 051753514-9



Licitante: ARCO CONSTRUCOES E EMPREENDIMENTOS EIRELI  
 Endereço: R ALTO DA CHACRINHA, 25, Contorno, Queimadas/BA- CEP 48860-000  
 CNPJ.: 19.650.110/0001-27  
 TOMADA DE PREÇOS N.º 003/2020  
 OBJETO: CONSTRUÇÃO DE UMA ESCOLA DE 13 SALAS NA SEDE DO MUNICÍPIO DE SANTALUZ-BA

DATA: 25.05.2021

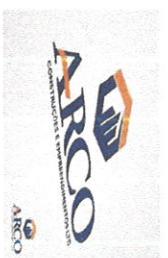

**MEDIÇÃO 03**

ITEM	DESCRIÇÃO	UNID	QUANT	V. UNIT	V. TOTAL	EXEC. PERÍODO		ACUMULADO		SALDO		%
						QUANT	V. TOTAL	QUANT	V. TOTAL	QUANT	V. TOTAL	
6.5	REVESTIMENTO CERÂMICO PARA PAREDES INTERNAS COM PLACAS TIPO ESMALTADA EXTRA DE DIMENSÕES 25X35 CM APLICADAS EM AMBIENTES DE ÁREA MENOR QUE 5 M² A MEIA ALTURA DAS PAREDES. AF_06/2014	m²	230,00	R\$ 40,66	R\$ 9.351,80	-	-	R\$	-	230,00	R\$ 9.351,80	0,00%
6.6	REVESTIMENTO CERÂMICO PARA PAREDES EXTERNAS EM PASTILHAS DE PORCELANA 5 X 5 CM (PLACAS DE 30 X 30 CM), ALINHADAS A PRUMO, APLICADO EM PANGOS SEM VAOS. AF_08/2014	m²	88,90	R\$ 80,00	R\$ 7.112,00	-	-	R\$	-	88,90	R\$ 7.112,00	0,00%
6.7	APLICAÇÃO E LIXAMENTO DE MASSA LÁTEX EM PAREDES, UMA DEMÃO. AF_06/2014	m²	3.939,00	R\$ 4,00	R\$ 15.756,00	-	-	R\$	-	3.939,00	R\$ 15.756,00	0,00%
6.8	APLICAÇÃO MANUAL DE FUNDO SELADOR ACRÍLICO EM PAREDES EXTERNAS DE CASAS. AF_06/2014	m²	4.473,00	R\$ 2,12	R\$ 9.482,76	-	-	R\$	-	4.473,00	R\$ 9.482,76	0,00%
6.9	APLICAÇÃO MANUAL DE TINTA LÁTEX ACRÍLICA EM PAREDE EXTERNAS DE CASAS. DUAS DEMÃOS. AF_11/2016	m²	4.942,84	R\$ 9,50	R\$ 46.956,98	-	-	R\$	-	4.942,84	R\$ 46.956,98	0,00%
6.10	PINTURA ESMALTE ACETINADO PARA MADEIRA. DUAS DEMÃOS, SOBRE FUNDO NIVELADOR BRANCO	m²	221,60	R\$ 19,16	R\$ 4.245,86	-	-	R\$	-	221,60	R\$ 4.245,86	0,00%
6.11	PINTURA ESMALTE ALTO BRILHO. DUAS DEMÃOS. SOBRE SUPERFÍCIE METÁLICA	m²	345,67	R\$ 22,29	R\$ 7.704,98	-	-	R\$	-	345,67	R\$ 7.704,98	0,00%
6.12	PINTURA DE QUADRO ESCOLAR COM TINTA ESMALTE ACABAMENTO FOSCO. DUAS DEMÃOS SOBRE MASSA ACRÍLICA	m²	67,50	R\$ 10,03	R\$ 677,03	-	-	R\$	-	67,50	R\$ 677,03	0,00%
6.13	APLICAÇÃO MANUAL DE PINTURA COM TINTA TEXTURIZADA ACRÍLICA EM SUPERFÍCIES EXTERNAS	m²	234,56	R\$ 22,28	R\$ 5.226,00	-	-	R\$	-	234,56	R\$ 5.226,00	0,00%
6.14	PEITORIL EM MARMORE BRANCO, LARGURA DE 25CM, ASSENTADO COM ARGAMASSA TRACO 1:3 (CIMENTO E AREIA MÉDIA). PREPARO MANUAL DA ARGAMASSA	M	75,06	R\$ 66,97	R\$ 5.176,89	-	-	R\$	-	75,06	R\$ 5.176,89	0,00%
7	<b>ESQUADRIAS</b>											
7.1	KIT DE PORTA DE MADEIRA PARA PINTURA, SEMI-OCCA (LEVE OU MÉDIA), PADRÃO MÉDIO, 60X210CM, ESPESSURA DE 3,5CM, ITENS INCLUSOS: DOBRADIÇAS, MONTAGEM E INSTALAÇÃO DO BATENTE, FECHADURA COM EXECUÇÃO DO FURO.	UN	14,00	R\$ 539,77	R\$ 7.556,78	-	-	R\$	-	14,00	R\$ 7.556,78	0,00%
7.2	FORNECIMENTO E INSTALAÇÃO AF_08/2015 KIT DE PORTA DE MADEIRA PARA PINTURA, SEMI-OCCA (LEVE OU MÉDIA), PADRÃO MÉDIO, 70X210CM, ESPESSURA DE 3,5CM, ITENS INCLUSOS: DOBRADIÇAS, MONTAGEM E INSTALAÇÃO DO BATENTE, FECHADURA COM EXECUÇÃO DO FURO.	UN	2,00	R\$ 579,33	R\$ 1.158,66	-	-	R\$	-	2,00	R\$ 1.158,66	0,00%
7.3	FORNECIMENTO E INSTALAÇÃO AF_08/2015 KIT DE PORTA DE MADEIRA PARA PINTURA, SEMI-OCCA (LEVE OU MÉDIA), PADRÃO MÉDIO, 80X210CM, ESPESSURA DE 3,5CM, ITENS INCLUSOS: DOBRADIÇAS, MONTAGEM E INSTALAÇÃO DO BATENTE, FECHADURA COM EXECUÇÃO DO FURO.	UN	28,00	R\$ 607,45	R\$ 17.008,60	-	-	R\$	-	28,00	R\$ 17.008,60	0,00%
7.4	FORNECIMENTO E INSTALAÇÃO AF_08/2015 KIT DE PORTA DE MADEIRA PARA PINTURA, SEMI-OCCA (LEVE OU MÉDIA), PADRÃO MÉDIO, 90X210CM, ESPESSURA DE 3,5CM, ITENS INCLUSOS: DOBRADIÇAS, MONTAGEM E INSTALAÇÃO DO BATENTE, FECHADURA COM EXECUÇÃO DO FURO.	UN	2,00	R\$ 634,92	R\$ 1.269,84	-	-	R\$	-	2,00	R\$ 1.269,84	0,00%
7.5	FORNECIMENTO E INSTALAÇÃO AF_08/2015 FECHADURA DE EMBUTIR PARA PORTAS INTERNAS, COMPLETA, ACABAMENTO PADRÃO POPULAR, COM EXECUÇÃO DE FURO - FORNECIMENTO E INSTALAÇÃO. AF_08/2015	UN	44,00	R\$ 55,60	R\$ 2.446,40	-	-	R\$	-	44,00	R\$ 2.446,40	0,00%



19.650.110/0001-27  
**ARCO CONSTRUÇÕES**  
 EMPREENDIMENTOS EIRELI  
 RUA ALTO DA CHACRINHA, 25 - CONTORNO  
 48.860-000 - QUEIMADAS-BA

Paraf. de Araújo Pereira  
 Engenheiro Civil  
 CREA/BA 96382

Anderson dos Santos Bispo  
 Engenheiro Civil  
 CREA-BA nº 051753514-9



Licitante: ARCO CONSTRUCOES E EMPREENDIMENTOS EIRELI  
 Endereço: R. ALTO DA CHACRINHA, 25, Contorno, Queimadas/BA- CEP 48860-000  
 CNPJ: 19.650.110/0001-27  
 TOMADA DE PREÇOS N.º 003/2020  
 OBJETO: CONSTRUÇÃO DE UMA ESCOLA DE 13 SALAS NA SEDE DO MUNICÍPIO DE SANTALUZ-BA

DATA: 25.05.2021



**MEDIÇÃO 03**

ITEM	DESCRIÇÃO	UNID	QUANT	V. UNIT	V. TOTAL	EXEC. PERÍODO		ACUMULADO		SALDO		%
						QUANT	V. TOTAL	QUANT	V. TOTAL	QUANT	V. TOTAL	
7.6	CAIXILHO FIXO, DE ALUMÍNIO, PARA VIDRO	m²	245,64	R\$ 50,00	R\$ 12.282,00							0,00%
7.7	VIDRO TEMPERADO INCOLOR, ESPESSURA 6MM, FORNECIMENTO E INSTALACAO, INCLUSIVE MASSA PARA VEDACAO	m²	245,64	R\$ 60,00	R\$ 14.738,40							0,00%
7.8	JOGO DE FERRAGENS CROMADAS PARA PORTA DE VIDRO TEMPERADO, UMA FOLHA COMPOSTO DE DOBRADICAS SUPERIOR E INFERIOR, TRINCO, FECHADURA, CONTRA FECHADURA COM CAPUCHINHO SEM MOLA E PUXADOR	UN	1,00	R\$ 400,00	R\$ 400,00							0,00%
7.9	VIDRO TEMPERADO INCOLOR, ESPESSURA 10MM, FORNECIMENTO E INSTALACAO, INCLUSIVE MASSA PARA VEDACAO	m²	13,65	R\$ 150,00	R\$ 2.047,50							0,00%
8	<b>INSTALAÇÕES ELÉTRICAS</b>											
8.1	PONTO DE ILUMINAÇÃO RESIDENCIAL INCLUINDO INTERRUPTOR SIMPLES, CAIXA ELÉTRICA, ELETRODUTO, CABO, FASGO, QUÉBRA E CHUMBAMENTO (EXCLUINDO LUMINÁRIA E LÂMPADA) AF 01/2016	UN	148,00	R\$ 101,24	R\$ 14.983,52							0,00%
8.2	MODULOS) 10A/250V, CAIXA ELÉTRICA, ELETRODUTO, CABO, FASGO, QUÉBRA E CHUMBAMENTO, AF 01/2016	UN	90,00	R\$ 137,00	R\$ 12.330,00							0,00%
8.3	TOMADA PARA TELEFONE DE 4 POLOS PADRAO TELEBRAS - FORNECIMENTO E INSTALACAO	UN	6,00	R\$ 20,41	R\$ 122,46							0,00%
8.4	FIQ TELEFONICO FI 0,6MM, 2 CONDUTORES (USO INTERNO)- FORNECIMENTO E INSTALACAO	M	320,00	R\$ 1,32	R\$ 422,40							0,00%
8.5	CAIXA RETANGULAR 4" X 2" BAIXA (0,30 M DO PISO), PVC, INSTALADA EM PAREDE - FORNECIMENTO E INSTALACAO, AF 12/2015	UN	230,00	R\$ 7,08	R\$ 1.628,40							0,00%
8.6	CABO DE COBRE FLEXIVEL ISOLADO, 4 MM², ANTI-CHAMA 450/750 V, PARA CIRCUITOS TERMINAIS - FORNECIMENTO E INSTALACAO, AF 12/2015	M	220,00	R\$ 3,15	R\$ 693,00							0,00%
8.7	CABO DE COBRE FLEXIVEL ISOLADO, 6 MM², ANTI-CHAMA 450/750 V, PARA CIRCUITOS TERMINAIS - FORNECIMENTO E INSTALACAO, AF 12/2015	M	340,00	R\$ 4,25	R\$ 1.445,00							0,00%
8.8	CABO DE COBRE FLEXIVEL ISOLADO, 10 MM², ANTI-CHAMA 450/750 V, PARA CIRCUITOS TERMINAIS - FORNECIMENTO E INSTALACAO, AF 12/2015	M	120,00	R\$ 6,80	R\$ 816,00							0,00%
8.9	CABO DE COBRE FLEXIVEL ISOLADO, 16 MM², ANTI-CHAMA 450/750 V, PARA CIRCUITOS TERMINAIS - FORNECIMENTO E INSTALACAO, AF 12/2015	M	120,00	R\$ 10,38	R\$ 1.245,60							0,00%
8.10	ELETRODUTO FLEXIVEL CORRUGADO, PVC, DN 25 MM (3/4"), PARA CIRCUITOS TERMINAIS, INSTALADO EM LAJE - FORNECIMENTO E INSTALACAO, AF 12/2015	M	300,00	R\$ 4,40	R\$ 1.320,00							0,00%
8.11	ELETRODUTO FLEXIVEL CORRUGADO, PVC, DN 32 MM (1"), PARA CIRCUITOS TERMINAIS, INSTALADO EM LAJE - FORNECIMENTO E INSTALACAO, AF 12/2015	M	300,00	R\$ 6,02	R\$ 1.806,00							0,00%
8.12	CIRCUITOS TERMINAIS, INSTALADO EM FORRO - FORNECIMENTO E INSTALACAO, AF 12/2015	M	280,00	R\$ 5,98	R\$ 1.674,40							0,00%
8.13	DISJUNTOR TERMOMAGNETICO MONOPOLAR PADRAO NEMA (AMERICANO) 10 A 30A 240V, FORNECIMENTO E INSTALACAO	UN	20,00	R\$ 10,71	R\$ 214,20							0,00%
8.14	DISJUNTOR TERMOMAGNETICO MONOPOLAR PADRAO NEMA (AMERICANO) 35 A 50A 240V, FORNECIMENTO E INSTALACAO	UN	15,00	R\$ 16,07	R\$ 241,05							0,00%



19.650.110/0001-27  
**ARCO**  
 ENGENHARIA E EMPREENDIMENTOS EIRELI  
 RUA ALTO DA CHACRINHA, 25 - CONTORNO  
 48.860-000 - QUEIMADAS-BA

*Patricia de Araújo Pereira*  
 Engenheira Civil  
 CREA/BA 96382

*Anderson dos Santos Bispo*  
 Engenheiro Civil  
 CREA-BA nº 051753514-9



Licitante: ARCO CONSTRUCOES E EMPREENDIMIENTOS EIRELI  
 Endereço: R ALTO DA CHACRINHA, 25, Contorno, Queimadas/BA- CEP 48860-000  
 CNPJ: 19.650.110/0001-27  
 TOMADA DE PREÇOS N.º 003/2020  
 OBJETO: CONSTRUÇÃO DE UMA ESCOLA DE 13 SALAS NA SEDE DO MUNICÍPIO DE SANTALUZ-BA

DATA: 25.05.2021



MEDICÃO 03

ITEM	DESCRIÇÃO	UNID	QUANT	V. UNIT	V. TOTAL	EXEC. PERÍODO		ACUMULADO		SALDO		%
						QUANT	V. TOTAL	QUANT	V. TOTAL	QUANT	V. TOTAL	
8.15	QUADRO DE DISTRIBUIÇÃO DE ENERGIA DE EMBITR, EM CHAPA METÁLICA, PARA 40 DISJUNTORES TERMOMAGNETICOS MONOPOLARES, COM BARRAMENTO TRIFÁSICO E NEUTRO, FORNECIMENTO E INSTALAÇÃO	UN	1,00	R\$ 476,74	R\$ 476,74	-	-	R\$ -	-	1,00	R\$ 476,74	0,00%
8.16	LUMINÁRIA TIPO TARTARUGA/PLAFONIER/BOCAL/LAMPADA FLUORESCENTE 20W	UN	15,00	R\$ 53,54	R\$ 803,10	-	-	R\$ -	-	15,00	R\$ 803,10	0,00%
8.17	LUMINÁRIA TIPO SPOT PARA 1 LAMPADA INCANDESCENTE/FLUORESCENTE COMPACTA	UN	111,00	R\$ 51,45	R\$ 5.710,95	-	-	R\$ -	-	111,00	R\$ 5.710,95	0,00%
8.18	LAMPADA LED 10 W BIVOLT BRANCA, FORMATO TRADICIONAL (BASE E27) - FORNECIMENTO E INSTALAÇÃO	UN	111,00	R\$ 18,77	R\$ 2.083,47	-	-	R\$ -	-	111,00	R\$ 2.083,47	0,00%
8.19	REFLETOR RETANGULAR FECHADO COM LAMPADA VAPOR METÁLICO 400 W	UN	8,00	R\$ 193,82	R\$ 1.550,56	-	-	R\$ -	-	8,00	R\$ 1.550,56	0,00%
8.20	CAIXA DE PROTEÇÃO PARA MEDIDOR MONOFÁSICO, FORNECIMENTO E INSTALAÇÃO	UN	1,00	R\$ 92,22	R\$ 92,22	-	-	R\$ -	-	1,00	R\$ 92,22	0,00%
8.21	ENTRADA DE ENERGIA ELÉTRICA AÉREA TRIFÁSICA 50A COM POSTE DE CONCRETO, INCLUSIVE CABEAMENTO, CAIXA DE PROTEÇÃO PARA MEDIDOR E ATERRAMENTO	UN	1,00	R\$ 741,31	R\$ 741,31	-	-	R\$ -	-	1,00	R\$ 741,31	0,00%
8.22	HASTE COPPERWELD 5/8 X 3,0M COM CONECTOR	UN	16,00	R\$ 41,80	R\$ 668,80	-	-	R\$ -	-	16,00	R\$ 668,80	0,00%
8.23	PARA-RAIOS TIPO FRANKLIN - CABO E SUPORTE ISOLADOR	M	32,00	R\$ 50,99	R\$ 1.631,68	-	-	R\$ -	-	32,00	R\$ 1.631,68	0,00%
8.24	TERMINAL AEREO EM AÇO GALVANIZADO COM BASE DE EIXAÇO H = 30CM	UN	32,00	R\$ 25,47	R\$ 815,04	-	-	R\$ -	-	32,00	R\$ 815,04	0,00%
8.25	CORDOALHA DE COBRE NU, INCLUSIVE ISOLADORES - 35,00 MM2 - FORNECIMENTO E INSTALAÇÃO	M	320,00	R\$ 39,91	R\$ 12.771,20	-	-	R\$ -	-	320,00	R\$ 12.771,20	0,00%
<b>9 INSTALAÇÕES HIDROSANITÁRIAS</b>												
9.1	PONTO DE CONSUMO TERMINAL DE ÁGUA FRIA (SUBRAMAL) COM TUBULAÇÃO DE PVC, DN 25 MM, INSTALADO EM RAMAL DE ÁGUA, INCLUSIVE RASGO E CHUMBAMENTO EM ALVENARIA, AE 12/2014	UN	52,00	R\$ 100,00	R\$ 5.200,00	-	-	R\$ -	-	52,00	R\$ 5.200,00	0,00%
9.2	TUBO, PVC, SOLDÁVEL, DN 32 MM, INSTALADO EM RESERVAÇÃO DE ÁGUA DE EDIFICAÇÃO QUE POSSUA RESERVATÓRIO DE FIBRA/FIBROCIMENTO FORNECIMENTO E INSTALAÇÃO, AE 06/2016	M	24,00	R\$ 9,67	R\$ 232,08	-	-	R\$ -	-	24,00	R\$ 232,08	0,00%
9.3	TUBO, PVC, SOLDÁVEL, DN 40 MM, INSTALADO EM RESERVAÇÃO DE ÁGUA DE EDIFICAÇÃO QUE POSSUA RESERVATÓRIO DE FIBRA/FIBROCIMENTO FORNECIMENTO E INSTALAÇÃO, AE 06/2016	M	58,00	R\$ 13,94	R\$ 802,72	-	-	R\$ -	-	58,00	R\$ 802,72	0,00%
9.4	JOELHO 90 GRAUS, PVC, SOLDÁVEL, DN 32MM, INSTALADO EM PRUMADA DE ÁGUA - FORNECIMENTO E INSTALAÇÃO, AE 12/2014	UN	12,00	R\$ 4,71	R\$ 56,52	-	-	R\$ -	-	12,00	R\$ 56,52	0,00%
9.5	JOELHO 90 GRAUS, PVC, SOLDÁVEL, DN 40MM, INSTALADO EM PRUMADA DE ÁGUA - FORNECIMENTO E INSTALAÇÃO, AE 12/2014	UN	14,00	R\$ 7,26	R\$ 101,64	-	-	R\$ -	-	14,00	R\$ 101,64	0,00%
9.6	TE DE REDUÇÃO, PVC, SOLDÁVEL, DN 32MM X 25MM, INSTALADO EM RAMAL DE DISTRIBUIÇÃO DE ÁGUA - FORNECIMENTO E INSTALAÇÃO, AE 12/2014	UN	24,00	R\$ 10,24	R\$ 245,76	-	-	R\$ -	-	24,00	R\$ 245,76	0,00%
9.7	JOELHO 90 GRAUS COM BUCHA DE LATÃO, PVC, SOLDÁVEL, DN 25MM, X 3/4 INSTALADO EM RAMAL OU SUB-RAMAL DE ÁGUA - FORNECIMENTO E INSTALAÇÃO, AE 12/2014	UN	22,00	R\$ 10,63	R\$ 233,86	-	-	R\$ -	-	22,00	R\$ 233,86	0,00%
9.8	REGISTRO DE PRESSÃO BRUTO, LATÃO, ROSCÁVEL, 3/4", COM ACABAMENTO E CANOPLA CROMADOS, FORNECIDO E INSTALADO EM RAMAL DE ÁGUA, AE 12/2014	UN	4,00	R\$ 51,97	R\$ 207,88	-	-	R\$ -	-	4,00	R\$ 207,88	0,00%

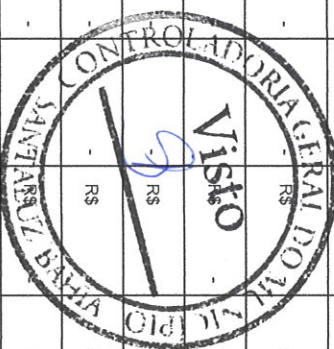

19.650.110/0001-27  
 ARCO CONSTRUCOES  
 E EMPREENDIMIENTOS EIRELI  
 RUA ALTO DA CHACRINHA, 25 - CONTORNO  
 48.860-000 - QUEIMADAS-BA

Rafael de Araujo Pereira  
 Engenheiro Civil  
 CREA/BA 96382

Anderson dos Santos Bispo  
 Engenheiro Civil  
 CREA-BA nº 051753514-0



Licitante: ARCO CONSTRUCOES E EMPREENDIMENTOS EIRELI  
 Endereço: R ALTO DA CHACRINHA, 25, Contorno, Queimadas/BA- CEP 48860-000  
 CNPJ.: 19.650.110/0001-27  
 TOMADA DE PREÇOS N.º 003/2020  
 OBJETO: CONSTRUÇÃO DE UMA ESCOLA DE 13 SALAS NA SEDE DO MUNICÍPIO DE SANTALUZ-BA

DATA: 25.05.2021



**MEDICÃO 03**

ITEM	DESCRIÇÃO	UNID	QUANT	V. UNIT	V. TOTAL	EXEC. PERÍODO		ACUMULADO		SALDO		%
						QUANT	V. TOTAL	QUANT	V. TOTAL	QUANT	V. TOTAL	
9.9	REGISTRO DE ESFERA, PVC, SOLDADVEL, DN 40 MM, INSTALADO EM RESERVAÇÃO DE ÁGUA DE EDIFICAÇÃO QUE POSSUA RESERVAÇÃO DE FIBRA/FIBROCIMENTO FORNECIMENTO E INSTALAÇÃO. AF_06/2016	UN	14,00	R\$ 24,65	R\$ 345,10	-	-	-	R\$ -	14,00	R\$ 345,10	0,00%
9.10	TORNEIRA DE BOIA REAL, ROSCAVEL, 1 1/4", FORNECIDA E INSTALADA EM RESERVAÇÃO DE ÁGUA. AF_08/2016	UN	2,00	R\$ 58,00	R\$ 116,00	-	-	-	R\$ -	2,00	R\$ 116,00	0,00%
9.11	KIT CAVALETE PARA MEDIÇÃO DE ÁGUA - ENTRADA PRINCIPAL, EM AÇO GALVANIZADO DN 40 (1 1/2) FORNECIMENTO E INSTALAÇÃO (EXCLUSIVE HIDRÔMETRO). AF_11/2016	UN	1,00	R\$ 411,29	R\$ 411,29	-	-	-	R\$ -	1,00	R\$ 411,29	0,00%
9.12	HIDRÔMETRO DN 25 (%), 5,0 M <sup>2</sup> /H FORNECIMENTO E INSTALAÇÃO. AF_11/2016	UN	1,00	R\$ 107,94	R\$ 107,94	-	-	-	R\$ -	1,00	R\$ 107,94	0,00%
9.13	ADAPTADOR COM FLANGE E ANEL DE VEDAÇÃO, PVC, SOLDADVEL, DN 32 MM X 1, INSTALADO EM RESERVAÇÃO DE ÁGUA DE EDIFICAÇÃO QUE POSSUA RESERVAÇÃO DE FIBRA/FIBROCIMENTO FORNECIMENTO E INSTALAÇÃO. AF_06/2016	UN	4,00	R\$ 17,30	R\$ 69,20	-	-	-	R\$ -	4,00	R\$ 69,20	0,00%
9.14	ADAPTADOR COM FLANGE E ANEL DE VEDAÇÃO, PVC, SOLDADVEL, DN 40 MM X 1 1/4, INSTALADO EM RESERVAÇÃO DE ÁGUA DE EDIFICAÇÃO QUE POSSUA RESERVAÇÃO DE FIBRA/FIBROCIMENTO FORNECIMENTO E INSTALAÇÃO. AF_06/2016	UN	4,00	R\$ 24,18	R\$ 96,72	-	-	-	R\$ -	4,00	R\$ 96,72	0,00%
9.15	INSTALAÇÃO DE CONJUNTO BOMBA SUBMERSIVEL ATE 10 CV	UN	1,00	R\$ 160,00	R\$ 160,00	-	-	-	R\$ -	1,00	R\$ 160,00	0,00%
9.16	BOMBA RECARGAQUE D'ÁGUA TRIFÁSICA 0.5 HP	UN	1,00	R\$ 616,43	R\$ 616,43	-	-	-	R\$ -	1,00	R\$ 616,43	0,00%
9.17	RESERVATÓRIO 2000L EM PVC	UN	4,00	R\$ 572,47	R\$ 2.289,88	-	-	-	R\$ -	4,00	R\$ 2.289,88	0,00%
9.18	CONSTRUÇÃO DE CISTERNA CAP 20.000L ENTERRADA	UN	1,00	R\$ 6.938,78	R\$ 6.938,78	-	-	-	R\$ -	1,00	R\$ 6.938,78	0,00%
9.19	CAIXA SIFONADA, PVC, DN 100 X 100 X 50 MM, JUNTA ELÁSTICA, FORNECIDA E INSTALADA EM RAMAL DE DESCARGA OU EM RAMAL DE ESGOTO SANITÁRIO. AF_12/2014	UN	16,00	R\$ 19,46	R\$ 311,36	-	-	-	R\$ -	16,00	R\$ 311,36	0,00%
9.20	RAMAL SIFONADO, PVC, DN 100 X 40 MM, JUNTA SOLDADVEL, FORNECIDO E INSTALADO EM RAMAL DE DESCARGA OU EM RAMAL DE ESGOTO SANITÁRIO. AF_12/2014	UN	16,00	R\$ 6,97	R\$ 111,52	-	-	-	R\$ -	16,00	R\$ 111,52	0,00%
9.21	TUBO PVC, SÉRIE NORMAL, ESGOTO PREDIAL, DN 40 MM, FORNECIDO E INSTALADO EM RAMAL DE DESCARGA OU RAMAL DE ESGOTO SANITÁRIO. AF_12/2014	M	58,00	R\$ 13,00	R\$ 754,00	-	-	-	R\$ -	58,00	R\$ 754,00	0,00%
9.22	TUBO PVC, SÉRIE NORMAL, ESGOTO PREDIAL, DN 50 MM, FORNECIDO E INSTALADO EM RAMAL DE DESCARGA OU RAMAL DE ESGOTO SANITÁRIO. AF_12/2014	M	46,00	R\$ 19,81	R\$ 911,26	-	-	-	R\$ -	46,00	R\$ 911,26	0,00%
9.23	TUBO PVC, SÉRIE NORMAL, ESGOTO PREDIAL, DN 75 MM, FORNECIDO E INSTALADO EM RAMAL DE DESCARGA OU RAMAL DE ESGOTO SANITÁRIO. AF_12/2014	M	34,00	R\$ 29,52	R\$ 1.003,68	-	-	-	R\$ -	34,00	R\$ 1.003,68	0,00%
9.24	TUBO PVC, SÉRIE NORMAL, ESGOTO PREDIAL, DN 100 MM, FORNECIDO E INSTALADO EM RAMAL DE DESCARGA OU RAMAL DE ESGOTO SANITÁRIO. AF_12/2014	M	112,00	R\$ 38,43	R\$ 4.304,16	-	-	-	R\$ -	112,00	R\$ 4.304,16	0,00%
9.25	TUBO PVC, SÉRIE NORMAL, ESGOTO PREDIAL, DN 150 MM, FORNECIDO E INSTALADO EM SUBCOLETOR AEREO DE ESGOTO SANITÁRIO. AF_12/2014	M	230,00	R\$ 30,18	R\$ 6.941,40	-	-	-	R\$ -	230,00	R\$ 6.941,40	0,00%
9.26	CAIXA DE INSPEÇÃO 80X80X80CM EM ALVENARIA - EXECUÇÃO	UN	16,00	R\$ 321,11	R\$ 5.137,76	-	-	-	R\$ -	16,00	R\$ 5.137,76	0,00%

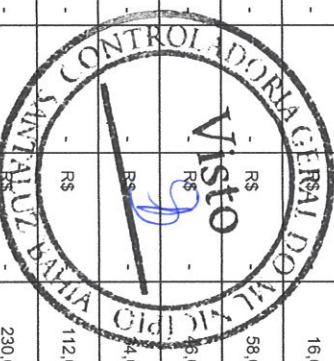

19.650.110/0001-27  
 ARCO CONSTRUCOES  
 EMPREENDIMENTOS EIRELI  
 RUA ALTO DA CHACRINHA, 25 - CONTORNO  
 48.860-000 - QUEIMADAS-BA

Rafael de Araújo Pereira  
 Engenheiro Civil  
 CREA/BA 96382

Anderson dos Santos Bispo  
 Engenheiro Civil  
 CREA-BA nº 051753514-0



Licitante: ARCO CONSTRUÇÕES E EMPREENDIMENTOS EIRELI  
 Endereço: R. ALTO DA CHACRINHA, 25, Contorno, Queimadas/BA - CEP 48860-000  
 CNPJ.: 19.650.110/0001-27  
 TOMADA DE PREÇOS N.º 003/2020  
 OBJETO: CONSTRUÇÃO DE UMA ESCOLA DE 13 SALAS NA SEDE DO MUNICÍPIO DE SANTALUZ-BA

DATA: 25.05.2021



PERÍODO: 01.05.2020 À 25.05.2021

ITEM	DESCRIÇÃO	UNID	QUANT	V. UNIT	V. TOTAL	EXEC. PERÍODO		ACUMULADO		SALDO		%
						QUANT	V. TOTAL	QUANT	V. TOTAL	QUANT	V. TOTAL	
9.27	CAIXA DE GORDURA DUPLA EM CONCRETO PRÉ-MOLDADO DN 60MM COM TAMPA - FORNECIMENTO E INSTALAÇÃO	UN	2,00	R\$ 196,31	R\$ 392,62	-	-	-	R\$ -	2,00	R\$ 392,62	0,00%
9.28	CAIXA DE INSPEÇÃO EM ALVENARIA DE TIPOLO MAÇIÇO 60X60X60CM, REVESTIDA INTERAMENTE COM BARRA LISA (CIMENTO E AREIA, TRAÇO 1:4)=2,00CM, COM TAMPA PRÉ-MOLDADA DE CONCRETO E FUNDO DE CONCRETO 15MPA TIPO C - ESCAVAÇÃO E CONECTÃO	UN	9,00	R\$ 129,53	R\$ 1.165,77	-	-	-	R\$ -	9,00	R\$ 1.165,77	0,00%
9.29	SUMIDOURO EM ALVENARIA DE TIPOLO CERÂMICO MAÇIÇO DIAMETRO 1,40M E ALTURA 5,00M, COM TAMPA EM CONCRETO ARMADO DIAMETRO 1,60M E ESPESURA 10CM	UN	3,00	R\$ 1.646,15	R\$ 4.938,45	-	-	-	R\$ -	3,00	R\$ 4.938,45	0,00%
9.30	FOSSA SÉPTICA EM ALVENARIA DE TIPOLO CERÂMICO MAÇIÇO, DIMENSÕES EXTERNAS DE 1,90X1,10X1,40 M VOLUME DE 1.500 LITROS, REVESTIDO INTERAMENTE COM MASSA ÚNICA E IMPERMEABILIZANTE E COM TAMPA DE CONCRETO ARMADO COM ESPESURA DE 8 CM	UN	3,00	R\$ 200,00	R\$ 600,00	-	-	-	R\$ -	3,00	R\$ 600,00	0,00%
9.31	SIFÃO DO TIPO GARRAFACOPO EM PVC 1,1/4 X 1,1/2" - FORNECIMENTO E INSTALAÇÃO. AF 12/2013	UN	19,00	R\$ 11,54	R\$ 219,26	-	-	-	R\$ -	19,00	R\$ 219,26	0,00%
9.32	ENGATE FLEXÍVEL EM PLÁSTICO BRANCO, 1/2" X 40CM - FORNECIMENTO E INSTALAÇÃO. AF 12/2013	UN	33,00	R\$ 9,47	R\$ 312,51	-	-	-	R\$ -	33,00	R\$ 312,51	0,00%
9.33	TORNEIRA CROMADA TUBO MOVEL, DE PAREDE, 1/2" OU 3/4", PARA PIA DE COZINHA, PADRÃO MÉDIO - FORNECIMENTO E INSTALAÇÃO. AF 12/2013	UN	2,00	R\$ 51,59	R\$ 103,18	-	-	-	R\$ -	2,00	R\$ 103,18	0,00%
9.34	TORNEIRA CROMADA DE MESA, 1/2" OU 3/4", PARA LAVATÓRIO, PADRÃO MÉDIO - FORNECIMENTO E INSTALAÇÃO. AF 12/2013	UN	15,00	R\$ 44,75	R\$ 671,25	-	-	-	R\$ -	15,00	R\$ 671,25	0,00%
9.35	TORNEIRA CROMADA 1/2" OU 3/4" PARA TANQUE, PADRÃO MÉDIO - FORNECIMENTO E INSTALAÇÃO. AF 12/2013	UN	2,00	R\$ 21,93	R\$ 43,86	-	-	-	R\$ -	2,00	R\$ 43,86	0,00%
9.36	VASO SANITÁRIO SIFONADO COM CAIXA ACOPLADA LOUÇA BRANCA, INCLUI ENGATE FLEXÍVEL EM PLÁSTICO BRANCO, 1/2" X 40CM - FORNECIMENTO E INSTALAÇÃO. AF 12/2013	UN	11,00	R\$ 270,55	R\$ 2.976,05	-	-	-	R\$ -	11,00	R\$ 2.976,05	0,00%
9.37	VASO SANITÁRIO INFANTIL SIFONADO COM CAIXA ACOPLADA LOUÇA BRANCA, INCLUI ENGATE FLEXÍVEL EM PLÁSTICO BRANCO, 1/2" X 40CM - FORNECIMENTO E INSTALAÇÃO. AF 12/2013	UN	4,00	R\$ 352,26	R\$ 1.409,04	-	-	-	R\$ -	4,00	R\$ 1.409,04	0,00%
9.38	LAVATÓRIO LOUÇA BRANCA SUSPENSO, 29,5 X 39CM OU EQUIVALENTE, PADRÃO POPULAR, INCLUI SIFÃO TIPO GARRAFA EM PVC, VALVULA E ENGATE FLEXÍVEL 30CM EM PLÁSTICO E TORNEIRA CROMADA DE MESA, PADRÃO POPULAR - FORNECIMENTO E INSTALAÇÃO. AF 12/2013	UN	7,00	R\$ 125,87	R\$ 881,09	-	-	-	R\$ -	7,00	R\$ 881,09	0,00%
9.39	TANQUE DE MÁRMORE SINTÉTICO COM COLUNA, 22L OU EQUIVALENTE, INCLUI SIFÃO FLEXÍVEL EM PVC, VALVULA PLÁSTICA E TORNEIRA DE METAL CROMADO PADRÃO POPULAR - FORNECIMENTO E INSTALAÇÃO. AF 12/2013	UN	2,00	R\$ 205,67	R\$ 411,34	-	-	-	R\$ -	2,00	R\$ 411,34	0,00%
9.40	BANCA DE GRANITO CINZA POLIDO PARA PIA DE COZINHA 1,50 X 0,60 M - FORNECIMENTO E INSTALAÇÃO. AF 12/2013	UN	3,00	R\$ 340,34	R\$ 1.021,02	-	-	-	R\$ -	3,00	R\$ 1.021,02	0,00%
9.41	BANCA DE GRANITO CINZA POLIDO 0,50 X 0,60M, INCL. CUBA DE EMBUTIR OVAL, LOUÇA BRANCA 35 X 50CM, VALVULA METAL CROMADO, SIFÃO FLEXÍVEL PVC, ENGATE 30CM FLEXÍVEL PLÁSTICO E TORNEIRA CROMADA DE MESA, PADRÃO POPULAR - FORNEC. E INSTALAÇÃO. AF 12/2013	UN	10,83	R\$ 325,50	R\$ 3.525,17	-	-	-	R\$ -	10,83	R\$ 3.525,17	0,00%



19.650.110/0001-27  
 ARCO CONSTRUÇÕES  
 E EMPREENDIMENTOS EIRELI  
 RUA ALTO DA CHACRINHA, 25 - CONTORNO  
 48.860-000 - QUEIMADAS-BA

Rafael de Araújo Pereira  
 Engenheiro Civil  
 CREA/BA 96.382

Anderson dos Santos Bispo  
 Engenheiro Civil  
 CREA-BA nº 051753514-9

Licitante: ARCO CONSTRUCOES E EMPREENDIMENTOS EIRELI  
 Endereço: R ALTO DA CHACRINHA, 25, Contorno, Queimadas/BA- CEP 48860-000  
 CNPJ.: 19.650.110/0001-27  
 TOMADA DE PREÇOS N.º 003/2020  
 OBJETO: CONSTRUÇÃO DE UMA ESCOLA DE 13 SALAS NA SEDE DO MUNICÍPIO DE SANTALUZ-BA

DATA: 28.05.2021

**MEDICÃO 03**

ITEM	DESCRIÇÃO	UNID	QUANT	V. UNIT	V. TOTAL	EXEC. PERÍODO		ACUMULADO		SALDO		%
						QUANT	V. TOTAL	QUANT	V. TOTAL	QUANT	V. TOTAL	
9.42	CUBA DE EMBUTIR DE AÇO INOXIDÁVEL MÉDIA - FORNECIMENTO E INSTALAÇÃO. AF 12/2013	UN	2,00	R\$ 84,47	R\$ 168,94							0,00%
9.43	VALVULA EM METAL CROMADO TIPO AMERICANA 3.1/2" X 1.1/2" PARA PIA - FORNECIMENTO E INSTALAÇÃO. AF 12/2013	UN	2,00	R\$ 28,06	R\$ 56,12							0,00%
9.44	KIT DE ACESSÓRIOS PARA BANHEIRO EM METAL CROMADO, 5 PECAS. INCLUSO FIXAÇÃO. AF 10/2016	UN	15,00	R\$ 67,11	R\$ 1.006,65							0,00%
10	SERVIÇOS COMPLEMENTARES											
10.1	ESCALADA TIPO MARINHEIRO EM AÇO CA-50 9,52MM INCLUSO	M	8,00	R\$ 55,00	R\$ 440,00							0,00%
10.2	PINTURA COM FUNDO ANTICORROSIVO TIPO ZARCAO	m²	1.490,42	R\$ 1,00	R\$ 1.490,42							0,00%
10.3	MASTRO SIMPLES DE FERRO GALVANIZADO P/ PARA-RAIOS H=3,00M INCLUINDO BASE - FORNECIMENTO E INSTALAÇÃO	UN	3,00	R\$ 302,86	R\$ 908,58							0,00%
<b>VALOR POR EXTENSO: CENTRO E TRINTA E DOIS MIL, NOVECENTOS E DEZ REAIS E SESSENTA E QUATRO CENTAVOS</b>					<b>1.093.951,96</b>	<b>132.910,64</b>	<b>388.402,46</b>	<b>R\$ 705.549,50</b>	<b>35,50%</b>			

ARCO CONSTRUCOES E EMPREENDIMENTOS EIRELI  
 FABIO DA SILVA OLIVEIRA  
 GERENTE

19.650.110/0001-27  
 ARCO CONSTRUCOES  
 E EMPREENDIMENTOS EIRELI  
 RUA ALTO DA CHACRINHA, 25 - CONTORNO  
 48.860-000 - QUEIMADAS-BA

Paulo de Araújo Pereira  
 Engenheiro Civil  
 CREA/BA 96382

Anderson dos Santos Bispo  
 Engenheiro Civil  
 CREA-BA nº 051753514-9







**MINISTÉRIO DA FAZENDA**  
**Secretaria da Receita Federal do Brasil**  
**Procuradoria-Geral da Fazenda Nacional**

**CERTIDÃO POSITIVA COM EFEITOS DE NEGATIVA DE DÉBITOS RELATIVOS AOS TRIBUTOS  
FEDERAIS E À DÍVIDA ATIVA DA UNIÃO**

**Nome: ARCO CONSTRUCOES E EMPREENDIMENTOS EIRELI**  
**CNPJ: 19.650.110/0001-27**

Ressalvado o direito de a Fazenda Nacional cobrar e inscrever quaisquer dívidas de responsabilidade do sujeito passivo acima identificado que vierem a ser apuradas, é certificado que:

1. constam débitos administrados pela Secretaria da Receita Federal do Brasil (RFB) com exigibilidade suspensa nos termos do art. 151 da Lei nº 5.172, de 25 de outubro de 1966 - Código Tributário Nacional (CTN), ou objeto de decisão judicial que determina sua desconsideração para fins de certificação da regularidade fiscal, ou ainda não vencidos; e
2. não constam inscrições em Dívida Ativa da União (DAU) na Procuradoria-Geral da Fazenda Nacional (PGFN).

Conforme disposto nos arts. 205 e 206 do CTN, este documento tem os mesmos efeitos da certidão negativa.

Esta certidão é válida para o estabelecimento matriz e suas filiais e, no caso de ente federativo, para todos os órgãos e fundos públicos da administração direta a ele vinculados. Refere-se à situação do sujeito passivo no âmbito da RFB e da PGFN e abrange inclusive as contribuições sociais previstas nas alíneas 'a' a 'd' do parágrafo único do art. 11 da Lei nº 8.212, de 24 de julho de 1991.

A aceitação desta certidão está condicionada à verificação de sua autenticidade na Internet, nos endereços <<http://rfb.gov.br>> ou <<http://www.pgfn.gov.br>>.

Certidão emitida gratuitamente com base na Portaria Conjunta RFB/PGFN nº 1.751, de 2/10/2014.

Emitida às 09:38:37 do dia 19/03/2021 <hora e data de Brasília>.

Válida até 15/09/2021.

Código de controle da certidão: **15AF.D625.5F14.B2A9**

Qualquer rasura ou emenda invalidará este documento.



## Certidão Negativa de Débitos Tributários

(Emitida para os efeitos dos arts. 113 e 114 da Lei 3.956 de 11 de dezembro de 1981 - Código Tributário do Estado da Bahia)

Certidão Nº: 20211552596

RAZÃO SOCIAL	
ARCO CONSTRUCOES E EMPREENDIMENTOS EIRELI	
INSCRIÇÃO ESTADUAL	CNPJ
114.761.127 - BAIXADO	19.650.110/0001-27

Fica certificado que não constam, até a presente data, pendências de responsabilidade da pessoa física ou jurídica acima identificada, relativas aos tributos administrados por esta Secretaria.

Esta certidão engloba todos os seus estabelecimentos quanto à inexistência de débitos, inclusive os inscritos na Dívida Ativa, de competência da Procuradoria Geral do Estado, ressalvado o direito da Fazenda Pública do Estado da Bahia cobrar quaisquer débitos que vierem a ser apurados posteriormente.

Emitida em 16/04/2021, conforme Portaria nº 918/99, sendo válida por 60 dias, contados a partir da data de sua emissão.

A AUTENTICIDADE DESTA DOCUMENTO PODE SER COMPROVADA NAS INSPETORIAS FAZENDÁRIAS OU VIA INTERNET, NO ENDEREÇO <http://www.sefaz.ba.gov.br>



Válida com a apresentação conjunta do cartão original de inscrição no CPF ou no CNPJ da Secretaria da Receita Federal do Ministério da Fazenda.





**PREFEITURA MUNICIPAL DE QUEIMADAS**  
PRAÇA EVERALDO PROCÓPIO DE OLIVEIRA  
QUEIMADAS  
BA

## CERTIDÃO NEGATIVA DE DÉBITOS

Nº. 20/2021

Passada de acordo com o pedido, do (a) Sr.(ª).

<b>Nome</b> <b>ARCO CONSTRUCOES E EMPREENDIMENTOS EIRELI</b>		<b>C.G.A</b> <b>154100189</b>	<b>C.N.P.J.</b> <b>19.650.110/0001-27</b>
<b>Endereço:</b> RUA ALTO DA CHACRINHA, 25			
<b>Bairro:</b> CENTRO	<b>CEP:</b> 48860000	<b>Município:</b> QUEIMADAS	<b>UF:</b> BA

CERTIFICO que, verificando em nossos registros, não constam débitos para a empresa supra citado, que impeçam a expedição desta certidão até a presente data em nome do contribuinte acima identificado, ressalvando o direito da Fazenda Pública Municipal de cobrar, em qualquer tempo, os débitos que venham a ser apurados pela autoridade administrativa.

**Observação: Esta certidão tem validade de 180 dias.**

A aceitação desta certidão está condicionada à verificação de sua autenticidade na Internet, nos endereços .  
Conforme código de controle informado abaixo.

Certidão emitida via internet em:  
11/01/2021

Código de Controle da Certidão:

Certidão Válida até: 10/07/2021

13204.20.20210111.N.292.539





PODER JUDICIÁRIO  
JUSTIÇA DO TRABALHO

## CERTIDÃO NEGATIVA DE DÉBITOS TRABALHISTAS

Nome: ARCO CONSTRUCOES E EMPREENDIMENTOS EIRELI (MATRIZ E FILIAIS)  
CNPJ: 19.650.110/0001-27  
Certidão n°: 14271803/2021  
Expedição: 29/04/2021, às 15:36:01  
Validade: 25/10/2021 - 180 (cento e oitenta) dias, contados da data de sua expedição.

Certifica-se que **ARCO CONSTRUCOES E EMPREENDIMENTOS EIRELI (MATRIZ E FILIAIS)**, inscrito(a) no CNPJ sob o n° 19.650.110/0001-27, **NÃO CONSTA** do Banco Nacional de Devedores Trabalhistas.

Certidão emitida com base no art. 642-A da Consolidação das Leis do Trabalho, acrescentado pela Lei n° 12.440, de 7 de julho de 2011, e na Resolução Administrativa n° 1470/2011 do Tribunal Superior do Trabalho, de 24 de agosto de 2011.

Os dados constantes desta Certidão são de responsabilidade dos Tribunais do Trabalho e estão atualizados até 2 (dois) dias anteriores à data da sua expedição.

No caso de pessoa jurídica, a Certidão atesta a empresa em relação a todos os seus estabelecimentos, agências ou filiais.

A aceitação desta certidão condiciona-se à verificação de sua autenticidade no portal do Tribunal Superior do Trabalho na Internet (<http://www.tst.jus.br>).

Certidão emitida gratuitamente.

### INFORMAÇÃO IMPORTANTE

Do Banco Nacional de Devedores Trabalhistas constam os dados necessários à identificação das pessoas naturais e jurídicas inadimplentes perante a Justiça do Trabalho quanto às obrigações estabelecidas em sentença condenatória transitada em julgado ou em acordos judiciais trabalhistas, inclusive no concernente aos recolhimentos previdenciários, a honorários, a custas, a emolumentos ou a recolhimentos determinados em lei; ou decorrentes de execução de acordos firmados perante o Ministério Público do Trabalho ou Comissão de Conciliação Prévia.





Voltar

Imprimir



## Certificado de Regularidade do FGTS - CRF

**Inscrição:** 19.650.110/0001-27

**Razão Social:** ARCO CONSTRUÇÕES E EMPREENDIMENTOS EIREL

**Endereço:** RUA ALTO DA CHACRINHA 25 CASA / CONTORNO / QUEIMADAS / BA /  
48860-000

A Caixa Econômica Federal, no uso da atribuição que lhe confere o Art. 7, da Lei 8.036, de 11 de maio de 1990, certifica que, nesta data, a empresa acima identificada encontra-se em situação regular perante o Fundo de Garantia do Tempo de Serviço - FGTS.

O presente Certificado não servirá de prova contra cobrança de quaisquer débitos referentes a contribuições e/ou encargos devidos, decorrentes das obrigações com o FGTS.

**Validade:** 25/04/2021 a 22/08/2021

**Certificação Número:** 2021042503133758599055

Informação obtida em 26/05/2021 08:26:56

A utilização deste Certificado para os fins previstos em Lei esta condicionada a verificação de autenticidade no site da Caixa:  
**[www.caixa.gov.br](http://www.caixa.gov.br)**





FOTO 61: Levante de alvenaria (Bloco 3)



FOTO 62: Levante de alvenaria (Bloco 3)



FOTO 63: Levante de alvenaria (Bloco 2)

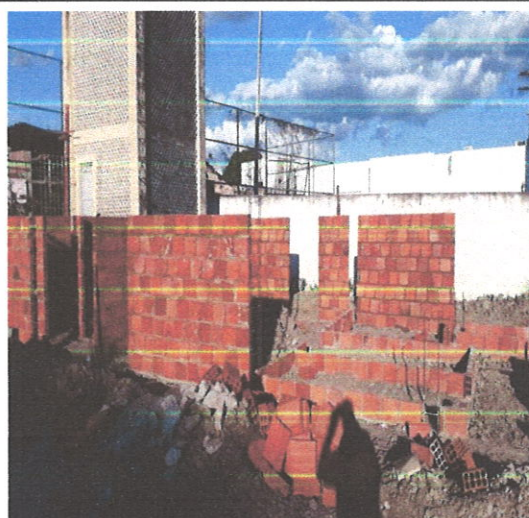

FOTO 64: Levante de alvenaria + Chapisco  
(Bloco 1)



*Rafael de Araujo Pereira*  
Rafael de Araujo Pereira  
Engenheiro Civil  
CREA/BA 96382



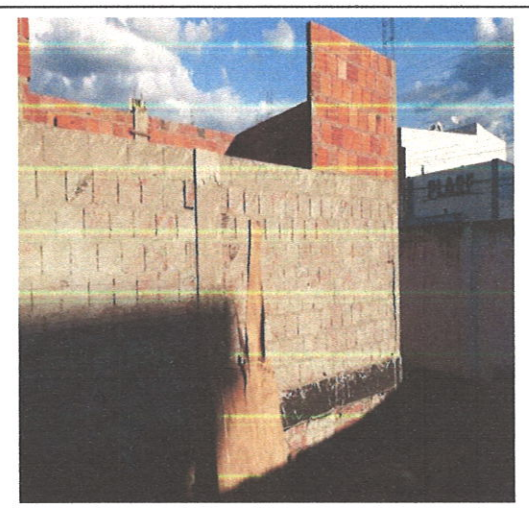

**FOTO 65: Levante de alvenaria da platibanda (bloco 1)**



**FOTO 66: Levante de alvenaria da platibanda (bloco 1)**

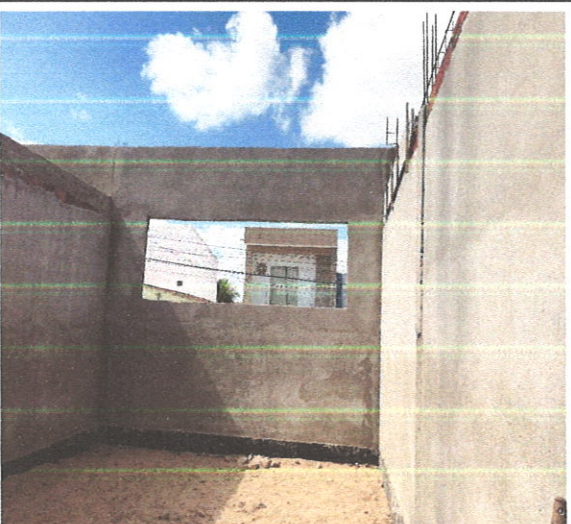

**FOTO 67: Reboco (bloco 1)**

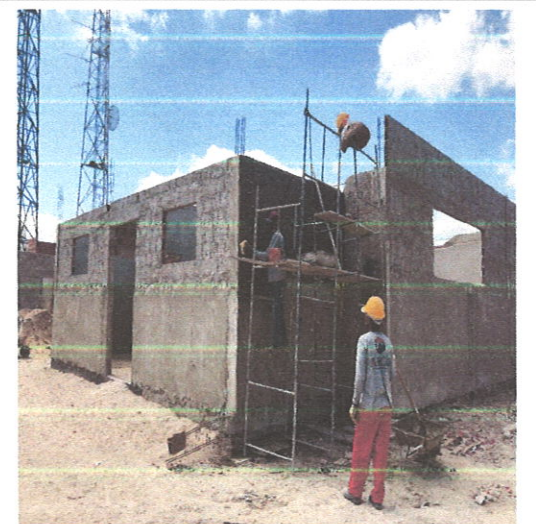

**FOTO 68: Reboco (bloco 1)**



Rafael de Araújo Pereira  
Engenheiro Civil  
CREA/BA 96382





FOTO 69: Reboco (bloco 2)



FOTO 70: Reboco (bloco 2)



FOTO 71: Reboco (bloco 2)

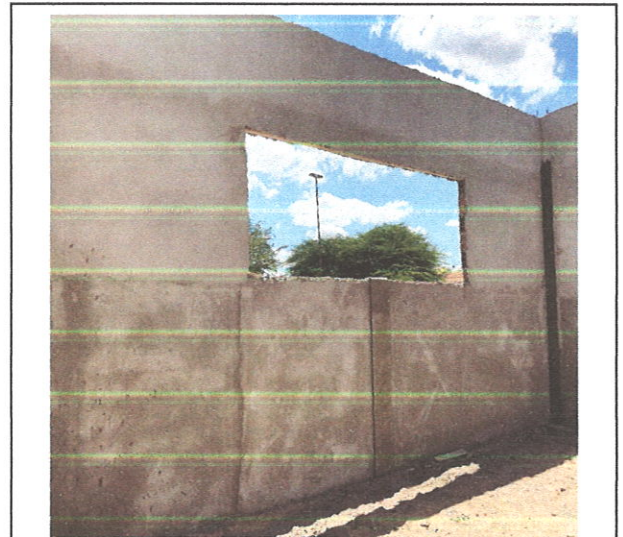

FOTO 72: Reboco (bloco 3)



Rafael de Araújo Pereira  
Engenheiro Civil  
CREA/BA 96382





**FOTO 73: Reboco**

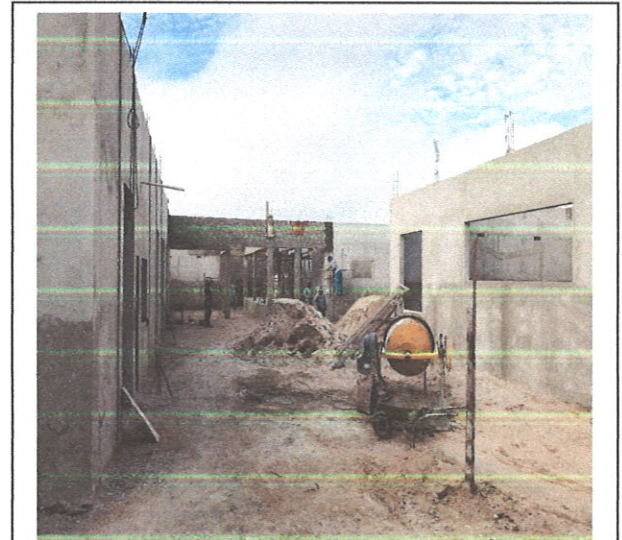

**FOTO 74: Supressão de rocha (bloco 1 e 2)**

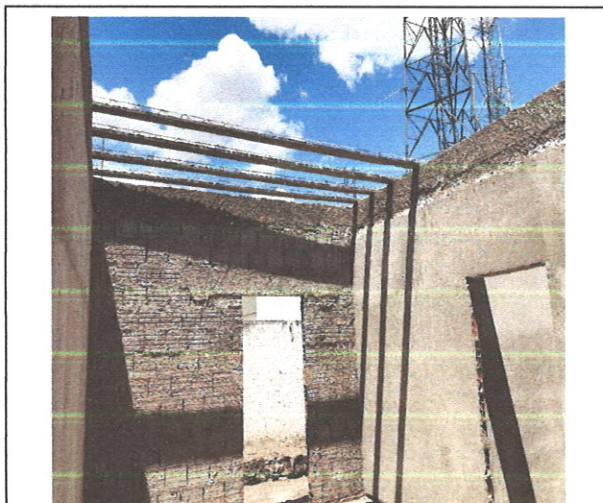

**FOTO 75: Início da montagem da laje  
(bloco 3)**



**FOTO 76: Concretagem da laje (bloco 3)**



*Rafael de Araújo Pereira*  
Rafael de Araújo Pereira  
Engenheiro Civil  
CREA/BA 96382





**FOTO 77: Vigas baldrame da jardineira  
(bloco 1)**



**FOTO 78: Levante de alvenaria e chapisco  
– Pilares e vigas da jardineira**



**FOTO 79: Reboco e impermeabilização da  
jardineira (bloco 1)**

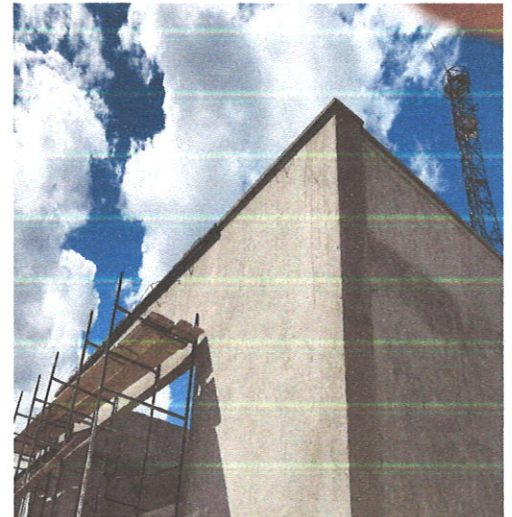

**FOTO 80: Peitoril platibanda**



*Rafael de Araújo Pereira*  
Rafael de Araújo Pereira  
Engenheiro Civil  
CREA/BA 96382





# RELATÓRIO SEMANAL DE OBRA



INTERESSADO: PREF. MUNICIPAL DE SANTALUZ/BA	CONTRATO: 130/2020	Nº: <b>175</b>
OBJETO: CONSTRUÇÃO DE UMA ESCOLA COM 13 SALAS	TP: 003/2020	
ENDEREÇO: SEDE DO MUNICÍPIO - SANTALUZ/BA	CONTRATADA: ARCO CONST. E EMPREENDIMENTOS EIRELI	Período: 25/05/2021

**ANOTAÇÕES**

<b>Condição do Tempo</b>	
<b>Manhã</b>	
<input checked="" type="checkbox"/> Bom	<input type="checkbox"/> Chuva <input type="checkbox"/> Não Operável
<b>Noite</b>	
<input checked="" type="checkbox"/> Bom	<input type="checkbox"/> Chuva <input type="checkbox"/> Não Operável
<b>EFETIVO DA OBRA</b>	
<b>ARCO</b>	
Função	Qtde.
Engenheiro Civil	1
Administrativo	1
Mestre de Obras	1
Pedreiro	3
Ajudante Comum	3
<b>TOTAL</b>	<b>9</b>

**ATIVIDADES DESENVOLVIDAS:**

CONTINUAÇÃO DA APLICAÇÃO DO CHAPISCO (BLOCO 1)  
 CONTINUAÇÃO DA APLICAÇÃO DO CHAPISCO (BLOCO 2)  
 CONTINUAÇÃO DA APLICAÇÃO DO CHAPISCO (BLOCO 3)  
 CONTINUAÇÃO DA APLICAÇÃO DE MASSA ÚNICA (BLOCO 1)  
 CONTINUAÇÃO DA APLICAÇÃO DE MASSA ÚNICA (BLOCO 2)  
 CONTINUAÇÃO DA APLICAÇÃO DE MASSA ÚNICA (BLOCO 3)



ASSINATURAS:

\_\_\_\_\_  
 PREFEITURA MUNICIPAL DE SANTALUZ

*Rafael de Araújo Pereira*  
 Rafael de Araújo Pereira  
 Engenheiro Civil  
 ARCO CONSTRUÇÕES E EMPREENDIMENTOS EIRELI  
 CREBA 96382

\_\_\_\_\_  
 ARCO CONSTRUÇÕES E EMPREENDIMENTOS EIRELI

*Dante*  
 DANTONARE DE OLIVEIRA SANTOS  
 Téc. Segurança  
 MTE nº 0011013/BA



# RELATÓRIO SEMANAL DE OBRA



INTERESSADO: PREF. MUNICIPAL DE SANTALUZ/BA	CONTRATO: 130/2020	Nº: <b>174</b>
OBJETO: CONSTRUÇÃO DE UMA ESCOLA COM 13 SALAS	TP: 003/2020	
ENDEREÇO: SEDE DO MUNICÍPIO - SANTALUZ/BA	CONTRATADA: ARCO CONST. E EMPREENDIMENTOS EIRELI	

**ANOTAÇÕES**

**ATIVIDADES DESENVOLVIDAS:**

CONTINUAÇÃO DA APLICAÇÃO DO CHAPISCO (BLOCO 1)  
 CONTINUAÇÃO DA APLICAÇÃO DO CHAPISCO (BLOCO 2)  
 CONTINUAÇÃO DA APLICAÇÃO DO CHAPISCO (BLOCO 3)  
 CONTINUAÇÃO DA APLICAÇÃO DE MASSA ÚNICA (BLOCO 1)  
 CONTINUAÇÃO DA APLICAÇÃO DE MASSA ÚNICA (BLOCO 2)  
 CONTINUAÇÃO DA APLICAÇÃO DE MASSA ÚNICA (BLOCO 3)

Período: 24/05/2021

**Condição do Tempo**

**Manhã**  
 Bom  Chuva  Não Operável

Bom  Chuva  Não Operável

**Noite**  
 Bom  Chuva  Não Operável

**EFETIVO DA OBRA**

**ARCO**

Função	Qtde.
Engenheiro Civil	1
Administrativo	1
Mestre de Obras	1
Pedreiro	3
Ajudante Comum	3
<b>TOTAL</b>	<b>9</b>



**ASSINATURAS:**

\_\_\_\_\_  
 PREFEITURA MUNICIPAL DE SANTALUZ

\_\_\_\_\_  
 Rafael de Araújo Pereira  
 Engenheiro Civil  
 ARCO CONSTRUÇÕES E EMPREENDIMENTOS EIRELI - SANTALUZ/BA - 96382

\_\_\_\_\_  
 ARCO CONSTRUÇÕES E EMPREENDIMENTOS EIRELI

**SAIONARE DE OLIVEIRA SARTOS**  
 Téc. Segurança  
 MTE nº 0011013/BA





# RELATÓRIO SEMANAL DE OBRA



INTERESSADO: PREF. MUNICIPAL DE SANTALUZ/BA	CONTRATO: 130/2020	Nº: <b>173</b>
OBJETO: CONSTRUÇÃO DE UMA ESCOLA COM 13 SALAS	TP: 003/2020	
ENDEREÇO: SEDE DO MUNICÍPIO - SANTALUZ/BA	CONTRATADA: ARCO CONST. E EMPREENDIMENTOS EIRELI	Período: 23/05/2021

ANOTAÇÕES
DOMINGO - NÃO HOUVE PRODUTIVIDADE NESTE DIA

<b>Condição do Tempo</b>	
<b>Manhã</b>	
<input checked="" type="checkbox"/> Bom	<input type="checkbox"/> Chuva <input type="checkbox"/> Não Operável
<input type="checkbox"/> Bom	<input type="checkbox"/> Chuva <input type="checkbox"/> Não Operável
<b>Noite</b>	
<input checked="" type="checkbox"/> Bom	<input type="checkbox"/> Chuva <input type="checkbox"/> Não Operável
<input type="checkbox"/> Bom	<input type="checkbox"/> Chuva <input type="checkbox"/> Não Operável
<b>EFETIVO DA OBRA</b>	
<b>ARCO</b>	
Função	Qtde.
Engenheiro Civil	1
Administrativo	1
Mestre de Obras	1
Pedreiro	3
Ajudante Comum	3
<b>TOTAL</b>	<b>9</b>



ASSINATURAS:

\_\_\_\_\_  
PREFEITURA MUNICIPAL DE SANTALUZ

*Rafael de Araújo Pereira*  
Rafael de Araújo Pereira  
Engenheiro Civil  
ARCO CONSTRUÇÕES E EMPREENDIMENTOS EIRELI  
CNPJ 14.963.82

\_\_\_\_\_  
ARCO CONSTRUÇÕES E EMPREENDIMENTOS EIRELI  
SAIONARE DE OLIVEIRA SANTOS

*Santos*









# RELATÓRIO SEMANAL DE OBRA



INTERESSADO: PREF. MUNICIPAL DE SANTALUZ/BA	CONTRATO: 130/2020	Nº: <b>170</b>
OBJETO: CONSTRUÇÃO DE UMA ESCOLA COM 13 SALAS	TP: 003/2020	
ENDEREÇO: SEDE DO MUNICÍPIO - SANTALUZ/BA	CONTRATADA: ARCO CONST. E EMPREENDIMENTOS EIRELI	Período: 20/05/2021

**ANOTAÇÕES**

**ATIVIDADES DESENVOLVIDAS:**

CONTINUAÇÃO DA APLICAÇÃO DO CHAPISCO (BLOCO 1)  
 CONTINUAÇÃO DA APLICAÇÃO DO CHAPISCO (BLOCO 2)  
 CONTINUAÇÃO DA APLICAÇÃO DO CHAPISCO (BLOCO 3)  
 CONTINUAÇÃO DA APLICAÇÃO DE MASSA ÚNICA (BLOCO 1)  
 CONTINUAÇÃO DA APLICAÇÃO DE MASSA ÚNICA (BLOCO 2)  
 CONTINUAÇÃO DA APLICAÇÃO DE MASSA ÚNICA (BLOCO 3)  
 CONTINUAÇÃO E CONCLUSÃO DA CONFECÇÃO DA FORMA DAS VIGAS SUPERIORES DA JARDINEIRA (BLOCO 1)  
 CONTINUAÇÃO E CONCLUSÃO DA INSERÇÃO DA ARMADURA DAS VIGAS SUPERIORES DA JARDINEIRA (BLOCO 1)

**Condição do Tempo**

**Manhã**  
 Bom  Chuva  Não Operável  
**Noite**  
 Bom  Chuva  Não Operável

**EFETIVO DA OBRA**

ARCO	
Função	Qtde.
Engenheiro Civil	1
Administrativo	1
Mestre de Obras	1
Pedreiro	3
Ajudante Comum	6
<b>TOTAL</b>	<b>12</b>



ASSINATURAS:

\_\_\_\_\_  
 PREFEITURA MUNICIPAL DE SANTALUZ

\_\_\_\_\_  
 Rafael de Araújo Pereira  
 Engenheiro Civil  
 CREA/BA 96382  
 ARCO CONSTRUÇÕES E EMPREENDIMENTOS EIRELI

\_\_\_\_\_  
 ARCO CONSTRUÇÕES E EMPREENDIMENTOS EIRELI

SAIONARE DE OLIVEIRA SANTOS

*Santos*





# RELATÓRIO SEMANAL DE OBRA



INTERESSADO: PREF. MUNICIPAL DE SANTALUZ/BA	CONTRATO: 130/2020	Nº: <b>169</b>
OBJETO: CONSTRUÇÃO DE UMA ESCOLA COM 13 SALAS	TP: 003/2020	
ENDEREÇO: SEDE DO MUNICÍPIO - SANTALUZ/BA	CONTRATADA: ARCO CONST. E EMPREENDIMENTOS EIRELI	

<b>ANOTAÇÕES</b>	Período: 19/05/2021
------------------	---------------------

**ATIVIDADES DESENVOLVIDAS:**

CONTINUAÇÃO DA APLICAÇÃO DO CHAPISCO (BLOCO 1)  
 CONTINUAÇÃO DA APLICAÇÃO DO CHAPISCO (BLOCO 2)  
 CONTINUAÇÃO DA APLICAÇÃO DO CHAPISCO (BLOCO 3)  
 CONTINUAÇÃO DA APLICAÇÃO DE MASSA ÚNICA (BLOCO 1)  
 CONTINUAÇÃO DA APLICAÇÃO DE MASSA ÚNICA (BLOCO 2)  
 CONTINUAÇÃO DA APLICAÇÃO DE MASSA ÚNICA (BLOCO 3)  
 INÍCIO DA CONFECÇÃO DA FORMA DAS VIGAS SUPERIORES DA JARDINEIRA (BLOCO 1)  
 INÍCIO DA INSERÇÃO DA ARMADURA DAS VIGAS SUPERIORES DA JARDINEIRA (BLOCO 1)

Condição do Tempo	
<b>Manhã</b>	
<input checked="" type="checkbox"/> Bom	<input type="checkbox"/> Chuva <input type="checkbox"/> Não Operável
<b>Noite</b>	
<input checked="" type="checkbox"/> Bom	<input type="checkbox"/> Chuva <input type="checkbox"/> Não Operável
EFETIVO DA OBRA	
ARCO	
Função	Qtde.
Engenheiro Civil	1
Administrativo	1
Mestre de Obras	1
Pedreiro	3
Ajudante Comum	6
<b>TOTAL</b>	<b>12</b>



ASSINATURAS:

\_\_\_\_\_  
 PREFEITURA MUNICIPAL DE SANTALUZ

\_\_\_\_\_  
 Ratael de Araujo Pereira  
 Engenheiro Civil  
 ARCO CONSTRUÇÕES E EMPREENDIMENTOS EIRELI/BA 96382

\_\_\_\_\_  
 SAIONARE DE OLIVEIRA SANTOS  
 Tão. Segurança  
 MTE nº 0011013/BA



# RELATÓRIO SEMANAL DE OBRA



INTERESSADO: PREF. MUNICIPAL DE SANTALUZ/BA	CONTRATO: 130/2020	Nº:	168
OBJETO: CONSTRUÇÃO DE UMA ESCOLA COM 13 SALAS	TP: 003/2020		
ENDEREÇO: SEDE DO MUNICÍPIO - SANTALUZ/BA	CONTRATADA: ARCO CONST. E EMPREENDIMENTOS EIRELI	Período:	18/05/2021

**ANOTAÇÕES**

**ATIVIDADES DESENVOLVIDAS:**

- CONTINUAÇÃO DA APLICAÇÃO DO CHAPISCO (BLOCO 1)
- CONTINUAÇÃO DA APLICAÇÃO DO CHAPISCO (BLOCO 2)
- CONTINUAÇÃO DA APLICAÇÃO DO CHAPISCO (BLOCO 3)
- CONTINUAÇÃO DA APLICAÇÃO DE MASSA ÚNICA (BLOCO 1)
- CONTINUAÇÃO DA APLICAÇÃO DE MASSA ÚNICA (BLOCO 2)
- CONTINUAÇÃO DA APLICAÇÃO DE MASSA ÚNICA (BLOCO 3)
- CONCLUSÃO DO LEVANTE DE ALVENARIA DA JARDINEIRA (BLOCO 1)
- CONCLUSÃO DA CONCRETAGEM DOS PILARES DA JARDINEIRA (BLOCO 1)

Condição do Tempo	
Manhã	
<input checked="" type="checkbox"/> Bom	<input type="checkbox"/> Chuva <input type="checkbox"/> Não Operável
Noite	
<input checked="" type="checkbox"/> Bom	<input type="checkbox"/> Chuva <input type="checkbox"/> Não Operável
EFETIVO DA OBRA	
ARCO	
Função	Qtde.
Engenheiro Civil	1
Administrativo	1
Mestre de Obras	1
Pedreiro	3
Ajudante Comum	6
<b>TOTAL</b>	<b>12</b>



ASSINATURAS:

\_\_\_\_\_  
PREFEITURA MUNICIPAL DE SANTALUZ

\_\_\_\_\_  
Rafael de Araújo Pereira  
Engenheiro Civil  
ARCO CONSTRUÇÕES E EMPREENDIMENTOS EIRELI  
\_\_\_\_\_  
ARCO CONSTRUÇÕES E EMPREENDIMENTOS EIRELI  
SAIONARE DE OLIVEIRA SANTOS





# RELATÓRIO SEMANAL DE OBRA



INTERESSADO: PREF. MUNICIPAL DE SANTALUZ/BA	CONTRATO: 130/2020	Nº: <b>167</b>
OBJETO: CONSTRUÇÃO DE UMA ESCOLA COM 13 SALAS	TP: 003/2020	
ENDEREÇO: SEDE DO MUNICÍPIO - SANTALUZ/BA	CONTRATADA: ARCO CONST. E EMPREENDIMENTOS EIRELI	

<b>ANOTAÇÕES</b>	Período: 17/05/2021
------------------	---------------------

**ATIVIDADES DESENVOLVIDAS:**

- CONTINUAÇÃO DA APLICAÇÃO DO CHAPISCO (BLOCO 1)
- CONTINUAÇÃO DA APLICAÇÃO DO CHAPISCO (BLOCO 2)
- CONTINUAÇÃO DA APLICAÇÃO DO CHAPISCO (BLOCO 3)
- CONTINUAÇÃO DA APLICAÇÃO DE MASSA ÚNICA (BLOCO 1)
- CONTINUAÇÃO DA APLICAÇÃO DE MASSA ÚNICA (BLOCO 2)
- CONTINUAÇÃO DA APLICAÇÃO DE MASSA ÚNICA (BLOCO 3)
- CONTINUAÇÃO DO LEVANTE DE ALVENARIA DA JARDINEIRA (BLOCO 1)
- CONTINUAÇÃO DA CONCRETAGEM DOS PILARES DA JARDINEIRA (BLOCO 1)

**Condição do Tempo**

**Manhã**  
 Bom  Chuva  Não Operável

**Noite**  
 Bom  Chuva  Não Operável

**EFETIVO DA OBRA**

ARCO	
Função	Qtde.
Engenheiro Civil	1
Administrativo	1
Mestre de Obras	1
Pedreiro	3
Ajudante Comum	6
<b>TOTAL</b>	<b>12</b>



ASSINATURAS:

\_\_\_\_\_  
 PREFEITURA MUNICIPAL DE SANTALUZ

\_\_\_\_\_  
 Rafael de Araújo Pereira  
 Engenheiro Civil  
 ARCO CONSTRUÇÕES E EMPREENDIMENTOS EIRELI  
 CREA/BA 905382

\_\_\_\_\_  
 SAIONARE DE OLIVEIRA SANTOS  
 Engenheira  
 CREA/BA 905382



# RELATÓRIO SEMANAL DE OBRA



INTERESSADO: PREF. MUNICIPAL DE SANTALUZ/BA	CONTRATO: 130/2020	Nº: <b>166</b>
OBJETO: CONSTRUÇÃO DE UMA ESCOLA COM 13 SALAS	TP: 003/2020	
ENDEREÇO: SEDE DO MUNICÍPIO - SANTALUZ/BA	CONTRATADA: ARCO CONST. E EMPREENDIMENTOS EIRELI	

<b>ANOTAÇÕES</b>	Período: 16/05/2021
------------------	---------------------

DOMINGO - NÃO HOUVE PRODUTIVIDADE NESTE DIA

Condição do Tempo	
Manhã	
<input checked="" type="checkbox"/> Bom	<input type="checkbox"/> Chuva <input type="checkbox"/> Não Operável
Noite	
<input checked="" type="checkbox"/> Bom	<input type="checkbox"/> Chuva <input type="checkbox"/> Não Operável
<b>EFETIVO DA OBRA</b>	
<b>ARCO</b>	
Função	Qtde.
Engenheiro Civil	1
Administrativo	1
Mestre de Obras	1
Pedreiro	3
Ajudante Comum	6
<b>TOTAL</b>	<b>12</b>



ASSINATURAS:

\_\_\_\_\_  
PREFEITURA MUNICIPAL DE SANTALUZ

\_\_\_\_\_  
Rafael de Araújo Pereira  
Engenheiro Civil  
ARCO CONSTRUÇÕES E EMPREENDIMENTOS EIRELI Nº 06382

\_\_\_\_\_  
SAIONARE DE OLIVEIRA SANTUS  
ARCO CONSTRUÇÕES E EMPREENDIMENTOS EIRELI





# RELATÓRIO SEMANAL DE OBRA



INTERESSADO: PREF. MUNICIPAL DE SANTALUZ/BA	CONTRATO: 130/2020	Nº: <b>165</b>
OBJETO: CONSTRUÇÃO DE UMA ESCOLA COM 13 SALAS	TP: 003/2020	
ENDEREÇO: SEDE DO MUNICÍPIO - SANTALUZ/BA	CONTRATADA: ARCO CONST. E EMPREENDIMENTOS EIRELI	Período: 15/05/2021

ANOTAÇÕES
SÁBADO - NÃO HOUE PRODUTIVIDADE NESTE DIA

Condição do Tempo	
<b>Manhã</b>	
<input checked="" type="checkbox"/> Bom	<input type="checkbox"/> Chuva <input type="checkbox"/> Não Operável
<input type="checkbox"/> Bom	<input type="checkbox"/> Chuva <input type="checkbox"/> Não Operável
<b>Noite</b>	
<input checked="" type="checkbox"/> Bom	<input type="checkbox"/> Chuva <input type="checkbox"/> Não Operável
<input type="checkbox"/> Bom	<input type="checkbox"/> Chuva <input type="checkbox"/> Não Operável
EFETIVO DA OBRA	
ARCO	
Função	Qtde.
Engenheiro Civil	1
Administrativo	1
Mestre de Obras	1
Pedreiro	3
Ajudante Comum	6
<b>TOTAL</b>	<b>12</b>



ASSINATURAS:

\_\_\_\_\_  
PREFEITURA MUNICIPAL DE SANTALUZ

\_\_\_\_\_  
Rafael de Araújo Pereira  
Engenheiro Civil  
ARCO CONSTRUÇÕES E EMPREENDIMENTOS EIRELI  
CPF: 08.963.882

\_\_\_\_\_  
ARCO CONSTRUÇÕES E EMPREENDIMENTOS EIRELI

\_\_\_\_\_  
SAIONARA DE OLIVEIRA SANTOS  
Téc. Segurança



# RELATÓRIO SEMANAL DE OBRA



INTERESSADO: PREF. MUNICIPAL DE SANTALUZ/BA	CONTRATO: 130/2020	Nº: <b>164</b>
OBJETO: CONSTRUÇÃO DE UMA ESCOLA COM 13 SALAS	TP: 003/2020	
ENDEREÇO: SEDE DO MUNICÍPIO - SANTALUZ/BA	CONTRATADA: ARCO CONST. E EMPREENDIMENTOS EIRELI	Período: 14/05/2021

ANOTAÇÕES	
<p><b>ATIVIDADES DESENVOLVIDAS:</b></p> <p>CONTINUAÇÃO DA APLICAÇÃO DO CHAPISCO (BLOCO 1)                      CONTINUAÇÃO DA APLICAÇÃO DO CHAPISCO (BLOCO 2)                      CONTINUAÇÃO DA APLICAÇÃO DO CHAPISCO (BLOCO 3)                      CONTINUAÇÃO DA APLICAÇÃO DE MASSA ÚNICA (BLOCO 1)                      CONTINUAÇÃO DA APLICAÇÃO DE MASSA ÚNICA (BLOCO 2)                      CONTINUAÇÃO DA APLICAÇÃO DE MASSA ÚNICA (BLOCO 3)                      INÍCIO DO LEVANTE DE ALVENARIA DA JARDINEIRA (BLOCO 1)                      INÍCIO DA CONCRETAGEM DOS PILARES DA JARDINEIRA (BLOCO 1)</p>	

<p><b>Condição do Tempo</b></p> <p><b>Manhã</b></p> <p><input checked="" type="checkbox"/> Bom <input type="checkbox"/> Chuva <input type="checkbox"/> Não Operável</p> <p><b>Noite</b></p> <p><input checked="" type="checkbox"/> Bom <input type="checkbox"/> Chuva <input type="checkbox"/> Não Operável</p>															
<p><b>EFETIVO DA OBRA</b></p> <p><b>ARCO</b></p> <table border="1"> <thead> <tr> <th>Função</th> <th>Qtde.</th> </tr> </thead> <tbody> <tr> <td>Engenheiro Civil</td> <td>1</td> </tr> <tr> <td>Administrativo</td> <td>1</td> </tr> <tr> <td>Mestre de Obras</td> <td>1</td> </tr> <tr> <td>Pedreiro</td> <td>3</td> </tr> <tr> <td>Ajudante Comum</td> <td>6</td> </tr> <tr> <td><b>TOTAL</b></td> <td><b>12</b></td> </tr> </tbody> </table>		Função	Qtde.	Engenheiro Civil	1	Administrativo	1	Mestre de Obras	1	Pedreiro	3	Ajudante Comum	6	<b>TOTAL</b>	<b>12</b>
Função	Qtde.														
Engenheiro Civil	1														
Administrativo	1														
Mestre de Obras	1														
Pedreiro	3														
Ajudante Comum	6														
<b>TOTAL</b>	<b>12</b>														

ASSINATURAS:	<p>_____                  PREFEITURA MUNICIPAL DE SANTALUZ</p> <p>_____                  ARCO CONSTRUÇÕES E EMPREENDIMENTOS EIRELI</p> <p>_____                  SAIONARE DE OLIVEIRA SANTOS                  Engenheiro Civil                  MTE nº 0011013/BA</p>
--------------	---

*Handwritten signature and stamp:* Rafael de Araújo Pereira, Engenheiro Civil, MTE nº 96387

*Handwritten signature and stamp:* SAIONARE DE OLIVEIRA SANTOS, Engenheiro Civil, MTE nº 0011013/BA





# RELATÓRIO SEMANAL DE OBRA



INTERESSADO: PREF. MUNICIPAL DE SANTALUZ/BA	CONTRATO: 130/2020	Nº: <b>163</b>
OBJETO: CONSTRUÇÃO DE UMA ESCOLA COM 13 SALAS	TP: 003/2020	
ENDEREÇO: SEDE DO MUNICÍPIO - SANTALUZ/BA	CONTRATADA: ARCO CONST. E EMPREENDIMENTOS EIRELI	

<b>ANOTAÇÕES</b>	Período: 13/05/2021
------------------	---------------------

**ATIVIDADES DESENVOLVIDAS:**

- CONTINUAÇÃO DA APLICAÇÃO DO CHAPISCO (BLOCO 1)
- CONTINUAÇÃO DA APLICAÇÃO DO CHAPISCO (BLOCO 2)
- CONTINUAÇÃO DA APLICAÇÃO DO CHAPISCO (BLOCO 3)
- CONTINUAÇÃO DA APLICAÇÃO DE MASSA ÚNICA (BLOCO 1)
- CONTINUAÇÃO DA APLICAÇÃO DE MASSA ÚNICA (BLOCO 2)
- CONTINUAÇÃO DA APLICAÇÃO DE MASSA ÚNICA (BLOCO 3)

**Condição do Tempo**

**Manhã**  
 Bom  Chuva  Não Operável

**Noite**  
 Bom  Chuva  Não Operável

EFETIVO DA OBRA	
ARCO	
Função	Qtde.
Engenheiro Civil	1
Administrativo	1
Mestre de Obras	1
Pedreiro	3
Ajudante Comum	6
<b>TOTAL</b>	<b>12</b>



ASSINATURAS:

\_\_\_\_\_  
PREFEITURA MUNICIPAL DE SANTALUZ

\_\_\_\_\_  
Rafael de Araújo Pereira  
Engenheiro Civil  
ARCO CONSTRUÇÕES E EMPREENDIMENTOS EIRELI  
\_\_\_\_\_  
Dante  
ARCO CONSTRUÇÕES E EMPREENDIMENTOS EIRELI



# RELATÓRIO SEMANAL DE OBRA



INTERESSADO: PREF. MUNICIPAL DE SANTALUZ/BA	CONTRATO: 130/2020	Nº: <b>162</b>
OBJETO: CONSTRUÇÃO DE UMA ESCOLA COM 13 SALAS	TP: 003/2020	
ENDEREÇO: SEDE DO MUNICÍPIO - SANTALUZ/BA	CONTRATADA: ARCO CONST. E EMPREENDIMENTOS EIRELI	

<b>ANOTAÇÕES</b>	Período: 12/05/2021
------------------	---------------------

**ATIVIDADES DESENVOLVIDAS:**

CONTINUAÇÃO DA APLICAÇÃO DO CHAPISCO (BLOCO 1)  
 CONTINUAÇÃO DA APLICAÇÃO DO CHAPISCO (BLOCO 2)  
 CONTINUAÇÃO DA APLICAÇÃO DO CHAPISCO (BLOCO 3)  
 CONTINUAÇÃO DA APLICAÇÃO DE MASSA ÚNICA (BLOCO 1)  
 CONTINUAÇÃO DA APLICAÇÃO DE MASSA ÚNICA (BLOCO 2)  
 CONTINUAÇÃO DA APLICAÇÃO DE MASSA ÚNICA (BLOCO 3)

**Condição do Tempo**

**Manhã**  
 Bom  Chuva  Não Operável

**Noite**  
 Bom  Chuva  Não Operável

**EFETIVO DA OBRA**

ARCO	
Função	Qtde.
Engenheiro Civil	1
Administrativo	1
Mestre de Obras	1
Pedreiro	3
Ajudante Comum	6
<b>TOTAL</b>	<b>12</b>



ASSINATURAS:

\_\_\_\_\_  
 PREFEITURA MUNICIPAL DE SANTALUZ

\_\_\_\_\_  
 ARCO CONSTRUÇÕES E EMPREENDIMENTOS EIRELI

\_\_\_\_\_  
 ARCO CONSTRUÇÕES E EMPREENDIMENTOS EIRELI  
 UNICIONARI DE OLIVEIRA CARLOS  
 Tér. Segurança  
 MTE nº 0011013/BA

Rafael de Araujo Pereira  
 Engenheiro Civil  
 CREA/BA 96382





# RELATÓRIO SEMANAL DE OBRA



INTERESSADO: PREF. MUNICIPAL DE SANTALUZ/BA	CONTRATO: 130/2020	Nº: <b>161</b>
OBJETO: CONSTRUÇÃO DE UMA ESCOLA COM 13 SALAS	TP: 003/2020	
ENDEREÇO: SEDE DO MUNICÍPIO - SANTALUZ/BA	CONTRATADA: ARCO CONST. E EMPREENDIMENTOS EIRELI	Período: 11/05/2021

**ANOTAÇÕES**

**ATIVIDADES DESENVOLVIDAS:**

CONTINUAÇÃO DA APLICAÇÃO DO CHAPISCO (BLOCO 1)  
 CONTINUAÇÃO DA APLICAÇÃO DO CHAPISCO (BLOCO 2)  
 CONTINUAÇÃO DA APLICAÇÃO DO CHAPISCO (BLOCO 3)  
 CONTINUAÇÃO DA APLICAÇÃO DE MASSA ÚNICA (BLOCO 1)  
 CONTINUAÇÃO DA APLICAÇÃO DE MASSA ÚNICA (BLOCO 2)  
 CONTINUAÇÃO DA APLICAÇÃO DE MASSA ÚNICA (BLOCO 3)

Condição do Tempo	
<b>Manhã</b>	
<input checked="" type="checkbox"/> Bom	<input type="checkbox"/> Chuva <input type="checkbox"/> Não Operável
<input checked="" type="checkbox"/> Bom	<input type="checkbox"/> Chuva <input type="checkbox"/> Não Operável
<b>Noite</b>	
<input checked="" type="checkbox"/> Bom	<input type="checkbox"/> Chuva <input type="checkbox"/> Não Operável
<input checked="" type="checkbox"/> Bom	<input type="checkbox"/> Chuva <input type="checkbox"/> Não Operável
EFETIVO DA OBRA	
ARCO	
Função	Qtde.
Engenheiro Civil	1
Administrativo	1
Mestre de Obras	1
Pedreiro	3
Ajudante Comum	6
<b>TOTAL</b>	<b>12</b>



ASSINATURAS:

\_\_\_\_\_  
 PREFEITURA MUNICIPAL DE SANTALUZ

*Rafael de Araújo Pereira*  
 Engenheiro Civil  
 CREA/BA 96382  
 ARCO CONSTRUÇÕES E EMPREENDIMENTOS EIRELI

*Caionara de Oliveira Larkis*  
 ARCO CONSTRUÇÕES E EMPREENDIMENTOS EIRELI

CAIONARA DE OLIVEIRA LARKIS

Téc. Responsável  
 CREA/BA 107260/2010/355A



# RELATÓRIO SEMANAL DE OBRA



INTERESSADO: PREF. MUNICIPAL DE SANTALUZ/BA	CONTRATO: 130/2020	Nº: <b>160</b>
OBJETO: CONSTRUÇÃO DE UMA ESCOLA COM 13 SALAS	TP: 003/2020	
ENDEREÇO: SEDE DO MUNICÍPIO - SANTALUZ/BA	CONTRATADA: ARCO CONST. E EMPREENDIMENTOS EIRELI	

<b>ANOTAÇÕES</b>	Período: 10/05/2021
------------------	---------------------

**ATIVIDADES DESENVOLVIDAS:**

- CONTINUAÇÃO DA APLICAÇÃO DO CHAPISCO (BLOCO 1)
- CONTINUAÇÃO DA APLICAÇÃO DO CHAPISCO (BLOCO 2)
- CONTINUAÇÃO DA APLICAÇÃO DO CHAPISCO (BLOCO 3)
- CONTINUAÇÃO DA APLICAÇÃO DE MASSA ÚNICA (BLOCO 1)
- CONTINUAÇÃO DA APLICAÇÃO DE MASSA ÚNICA (BLOCO 2)
- CONTINUAÇÃO DA APLICAÇÃO DE MASSA ÚNICA (BLOCO 3)

**Condição do Tempo**

Manhã		
<input checked="" type="checkbox"/> Bom	<input type="checkbox"/> Chuva	<input type="checkbox"/> Não Operável
Noite		
<input checked="" type="checkbox"/> Bom	<input type="checkbox"/> Chuva	<input type="checkbox"/> Não Operável

**EFETIVO DA OBRA**

ARCO	
Função	Qtde.
Engenheiro Civil	1
Administrativo	1
Mestre de Obras	1
Pedreiro	3
Ajudante Comum	6
<b>TOTAL</b>	<b>12</b>



ASSINATURAS:

\_\_\_\_\_  
PREFEITURA MUNICIPAL DE SANTALUZ

\_\_\_\_\_  
Daniel de Araujo Pereira  
Engenheiro Civil  
ARCO CONSTRUÇÕES E EMPREENDIMENTOS EIRELI 96382  
\_\_\_\_\_  
ARCO CONSTRUÇÕES E EMPREENDIMENTOS EIRELI  
MTE nº 007013/BA





# RELATÓRIO SEMANAL DE OBRA



INTERESSADO: PREF. MUNICIPAL DE SANTALUZ/BA	CONTRATO: 130/2020	Nº: <b>159</b>
OBJETO: CONSTRUÇÃO DE UMA ESCOLA COM 13 SALAS	TP: 003/2020	
ENDEREÇO: SEDE DO MUNICÍPIO - SANTALUZ/BA	CONTRATADA: ARCO CONST. E EMPREENDIMENTOS EIRELI	

<b>ANOTAÇÕES</b>	Período: 09/05/2021
------------------	---------------------

DOMINGO - NÃO HOUVE PRODUTIVIDADE NESTE DIA

**Condição do Tempo**

**Manhã**

Bom  Chuva  Não Operável

Bom  Chuva  Não Operável

**Noite**

Bom  Chuva  Não Operável

**EFETIVO DA OBRA**

**ARCO**

Função	Qtde.
Engenheiro Civil	1
Administrativo	1
Mestre de Obras	1
Pedreiro	3
Ajudante Comum	6
<b>TOTAL</b>	<b>12</b>



ASSINATURAS:

\_\_\_\_\_  
PREFEITURA MUNICIPAL DE SANTALUZ

\_\_\_\_\_  
ARCO CONSTRUÇÕES E EMPREENDIMENTOS EIRELI

\_\_\_\_\_  
ARCO CONSTRUÇÕES E EMPREENDIMENTOS EIRELI

Rafael de Araújo Pereira  
Engenheiro Civil  
CPF/BA 96382

CAIONARI DE OLIVEIRA LINS

\_\_\_\_\_  
ARCO CONSTRUÇÕES E EMPREENDIMENTOS EIRELI



# RELATÓRIO SEMANAL DE OBRA



INTERESSADO: PREF. MUNICIPAL DE SANTALUZ/BA	CONTRATO: 130/2020	Nº: <b>158</b>
OBJETO: CONSTRUÇÃO DE UMA ESCOLA COM 13 SALAS	TP: 003/2020	
ENDEREÇO: SEDE DO MUNICÍPIO - SANTALUZ/BA	CONTRATADA: ARCO CONST. E EMPREENDIMENTOS EIRELI	

<b>ANOTAÇÕES</b>	Período: 08/05/2021
------------------	---------------------

SÁBADO - NÃO HOUE PRODUTIVIDADE NESTE DIA

Condição do Tempo	
Manhã	
<input checked="" type="checkbox"/> Bom	<input type="checkbox"/> Chuva <input type="checkbox"/> Não Operável
<input type="checkbox"/> Bom	<input type="checkbox"/> Chuva <input type="checkbox"/> Não Operável
Noite	
<input checked="" type="checkbox"/> Bom	<input type="checkbox"/> Chuva <input type="checkbox"/> Não Operável
<input type="checkbox"/> Bom	<input type="checkbox"/> Chuva <input type="checkbox"/> Não Operável
EFETIVO DA OBRA	
ARCO	
Função	Qtde.
Engenheiro Civil	1
Administrativo	1
Mestre de Obras	1
Pedreiro	3
Ajudante Comum	6
<b>TOTAL</b>	<b>12</b>



ASSINATURAS:

\_\_\_\_\_  
PREFEITURA MUNICIPAL DE SANTALUZ

\_\_\_\_\_  
Rafael de Araújo Pereira  
Engenheiro Civil  
ARCO CONSTRUÇÕES E EMPREENDIMENTOS EIRELI  
CNPJ: 16.111.111/0001-11  
RUA: 96382

\_\_\_\_\_  
ARCO CONSTRUÇÕES E EMPREENDIMENTOS EIRELI  
MTE nº 0011013/BA





# RELATÓRIO SEMANAL DE OBRA



INTERESSADO: PREF. MUNICIPAL DE SANTALUZ/BA	CONTRATO: 130/2020	Nº: <b>157</b>
OBJETO: CONSTRUÇÃO DE UMA ESCOLA COM 13 SALAS	TP: 003/2020	
ENDEREÇO: SEDE DO MUNICÍPIO - SANTALUZ/BA	CONTRATADA: ARCO CONST. E EMPREENDIMENTOS EIRELI	

<b>ANOTAÇÕES</b>	Período: 07/05/2021
------------------	---------------------

**ATIVIDADES DESENVOLVIDAS:**

- CONTINUAÇÃO DA APLICAÇÃO DO CHAPISCO (BLOCO 1)
- CONTINUAÇÃO DA APLICAÇÃO DO CHAPISCO (BLOCO 2)
- CONTINUAÇÃO DA APLICAÇÃO DO CHAPISCO (BLOCO 3)
- CONTINUAÇÃO DA APLICAÇÃO DE MASSA ÚNICA (BLOCO 1)
- CONTINUAÇÃO DA APLICAÇÃO DE MASSA ÚNICA (BLOCO 2)
- CONTINUAÇÃO DA APLICAÇÃO DE MASSA ÚNICA (BLOCO 3)

**Condição do Tempo**

**Manhã**  
 Bom  Chuva  Não Operável

**Noite**  
 Bom  Chuva  Não Operável

**EFETIVO DA OBRA**

**ARCO**

Função	Qtde.
Engenheiro Civil	1
Administrativo	1
Mestre de Obras	1
Pedreiro	3
Ajudante Comum	6
<b>TOTAL</b>	<b>12</b>



ASSINATURAS:

\_\_\_\_\_  
 PREFEITURA MUNICIPAL DE SANTALUZ

\_\_\_\_\_  
 ARCO CONSTRUÇÕES E EMPREENDIMENTOS EIRELI

\_\_\_\_\_  
 ARCO CONSTRUÇÕES E EMPREENDIMENTOS EIRELI

Rafael de Araújo Pereira  
 Engenheiro Civil  
 Nº 96382

MTE nº 0011013/BA



# RELATÓRIO SEMANAL DE OBRA



INTERESSADO: PREF. MUNICIPAL DE SANTALUZ/BA	CONTRATO: 130/2020	Nº: <b>156</b>
OBJETO: CONSTRUÇÃO DE UMA ESCOLA COM 13 SALAS	TP: 003/2020	
ENDEREÇO: SEDE DO MUNICÍPIO - SANTALUZ/BA	CONTRATADA: ARCO CONST. E EMPREENDIMENTOS EIRELI	

<b>ANOTAÇÕES</b>	Período: 06/05/2021
------------------	---------------------

**ATIVIDADES DESENVOLVIDAS:**

- CONTINUAÇÃO DA APLICAÇÃO DO CHAPISCO (BLOCO 1)
- CONTINUAÇÃO DA APLICAÇÃO DO CHAPISCO (BLOCO 2)
- CONTINUAÇÃO DA APLICAÇÃO DO CHAPISCO (BLOCO 3)
- CONTINUAÇÃO DA APLICAÇÃO DE MASSA ÚNICA (BLOCO 1)
- CONTINUAÇÃO DA APLICAÇÃO DE MASSA ÚNICA (BLOCO 2)
- CONTINUAÇÃO DA APLICAÇÃO DE MASSA ÚNICA (BLOCO 3)

<b>Condição do Tempo</b>	
<b>Manhã</b>	
<input checked="" type="checkbox"/> Bom	<input type="checkbox"/> Chuva <input type="checkbox"/> Não Operável
<input type="checkbox"/> Bom	<input type="checkbox"/> Chuva <input type="checkbox"/> Não Operável
<b>Noite</b>	
<input checked="" type="checkbox"/> Bom	<input type="checkbox"/> Chuva <input type="checkbox"/> Não Operável
<input type="checkbox"/> Bom	<input type="checkbox"/> Chuva <input type="checkbox"/> Não Operável
<b>EFETIVO DA OBRA</b>	
<b>ARCO</b>	
Função	Qtde.
Engenheiro Civil	1
Administrativo	1
Mestre de Obras	1
Pedreiro	3
Ajudante Comum	6
<b>TOTAL</b>	<b>12</b>



ASSINATURAS:

\_\_\_\_\_  
PREFEITURA MUNICIPAL DE SANTALUZ

Rafael de Araújo Pereira  
 Engenheiro Civil  
 CREA/BA 96382  
 ARCO CONSTRUÇÕES E EMPREENDIMENTOS EIRELI  
 MTE nº 0011013/BA





# RELATÓRIO SEMANAL DE OBRA



INTERESSADO: PREF. MUNICIPAL DE SANTALUZ/BA	CONTRATO: 130/2020	Nº: <b>155</b>
OBJETO: CONSTRUÇÃO DE UMA ESCOLA COM 13 SALAS	TP: 003/2020	
ENDEREÇO: SEDE DO MUNICÍPIO - SANTALUZ/BA	CONTRATADA: ARCO CONST. E EMPREENDIMENTOS EIRELI	

**ANOTAÇÕES**

**ATIVIDADES DESENVOLVIDAS:**

CONTINUAÇÃO DA APLICAÇÃO DO CHAPISCO (BLOCO 1)  
 CONTINUAÇÃO DA APLICAÇÃO DO CHAPISCO (BLOCO 2)  
 CONTINUAÇÃO DA APLICAÇÃO DO CHAPISCO (BLOCO 3)  
 CONTINUAÇÃO DA APLICAÇÃO DE MASSA ÚNICA (BLOCO 1)  
 CONTINUAÇÃO DA APLICAÇÃO DE MASSA ÚNICA (BLOCO 2)  
 CONTINUAÇÃO DA APLICAÇÃO DE MASSA ÚNICA (BLOCO 3)

Período:	05/05/2021
<b>Condição do Tempo</b>	
Manhã	
<input checked="" type="checkbox"/> Bom	<input type="checkbox"/> Chuva <input type="checkbox"/> Não Operável
Noite	
<input checked="" type="checkbox"/> Bom	<input type="checkbox"/> Chuva <input type="checkbox"/> Não Operável
<b>EFETIVO DA OBRA</b>	
<b>ARCO</b>	
Função	Qtde.
Engenheiro Civil	1
Administrativo	1
Mestre de Obras	1
Pedreiro	3
Ajudante Comum	6
<b>TOTAL</b>	<b>12</b>



ASSINATURAS:

\_\_\_\_\_  
 PREFEITURA MUNICIPAL DE SANTALUZ

\_\_\_\_\_  
 ARCO CONSTRUÇÕES E EMPREENDIMENTOS EIRELI

\_\_\_\_\_  
 ARCO CONSTRUÇÕES E EMPREENDIMENTOS EIRELI

MTE nº 0011013/BA



# RELATÓRIO SEMANAL DE OBRA



INTERESSADO: PREF. MUNICIPAL DE SANTALUZ/BA	CONTRATO: 130/2020	Nº: <b>154</b>
OBJETO: CONSTRUÇÃO DE UMA ESCOLA COM 13 SALAS	TP: 003/2020	
ENDEREÇO: SEDE DO MUNICÍPIO - SANTALUZ/BA	CONTRATADA: ARCO CONST. E EMPREENDIMENTOS EIRELI	

**ANOTAÇÕES**

**ATIVIDADES DESENVOLVIDAS:**

CONTINUAÇÃO DA APLICAÇÃO DO CHAPISCO (BLOCO 1)  
 CONTINUAÇÃO DA APLICAÇÃO DO CHAPISCO (BLOCO 2)  
 CONTINUAÇÃO DA APLICAÇÃO DO CHAPISCO (BLOCO 3)  
 CONTINUAÇÃO DA APLICAÇÃO DE MASSA ÚNICA (BLOCO 1)  
 CONTINUAÇÃO DA APLICAÇÃO DE MASSA ÚNICA (BLOCO 2)  
 CONTINUAÇÃO DA APLICAÇÃO DE MASSA ÚNICA (BLOCO 3)

Período: 04/05/2021

**Condição do Tempo**

**Manhã**

Bom  Chuva  Não Operável

**Noite**

Bom  Chuva  Não Operável

**EFETIVO DA OBRA**

**ARCO**

Função	Qtde.
Engenheiro Civil	1
Administrativo	1
Mestre de Obras	1
Pedreiro	3
Ajudante Comum	6
<b>TOTAL</b>	<b>12</b>



**ASSINATURAS:**

\_\_\_\_\_  
 PREFEITURA MUNICIPAL DE SANTALUZ

\_\_\_\_\_  
 Rafael de Araújo Pereira  
 Engenheiro Civil  
 CREA 96382  
 ARCO CONSTRUÇÕES E EMPREENDIMENTOS EIRELI  
 \_\_\_\_\_  
 DAIGNARO DE SOUZA CARLOS  
 ARCO CONSTRUÇÕES E EMPREENDIMENTOS EIRELI  
 MTE nº 0011015/BA





# RELATÓRIO SEMANAL DE OBRA



INTERESSADO: PREF. MUNICIPAL DE SANTALUZ/BA	CONTRATO: 130/2020	Nº: <b>153</b>
OBJETO: CONSTRUÇÃO DE UMA ESCOLA COM 13 SALAS	TP: 003/2020	
ENDEREÇO: SEDE DO MUNICÍPIO - SANTALUZ/BA	CONTRATADA: ARCO CONST. E EMPREENDIMENTOS EIRELI	

<b>ANOTAÇÕES</b>	Período: 03/05/2021
------------------	---------------------

**ATIVIDADES DESENVOLVIDAS:**

- CONTINUAÇÃO DA APLICAÇÃO DO CHAPISCO (BLOCO 1)
- CONTINUAÇÃO DA APLICAÇÃO DO CHAPISCO (BLOCO 2)
- CONTINUAÇÃO DA APLICAÇÃO DO CHAPISCO (BLOCO 3)
- CONTINUAÇÃO DA APLICAÇÃO DE MASSA ÚNICA (BLOCO 1)
- CONTINUAÇÃO DA APLICAÇÃO DE MASSA ÚNICA (BLOCO 2)
- CONTINUAÇÃO DA APLICAÇÃO DE MASSA ÚNICA (BLOCO 3)

**Condição do Tempo**

**Manhã**  
 Bom  Chuva  Não Operável

**Noite**  
 Bom  Chuva  Não Operável

ARCO	
Função	Qtde.
Engenheiro Civil	1
Administrativo	1
Mestre de Obras	1
Pedreiro	3
Ajudante Comum	6
<b>TOTAL</b>	<b>12</b>



ASSINATURAS:

\_\_\_\_\_  
 PREFEITURA MUNICIPAL DE SANTALUZ

\_\_\_\_\_  
 ARCO CONSTRUÇÕES E EMPREENDIMENTOS EIRELI

\_\_\_\_\_  
 ARCO CONSTRUÇÕES E EMPREENDIMENTOS EIRELI

Rafael de Araújo Perceira  
 Engenheiro Civil  
 CREA/BA 96382

Téc. Segurança  
 MTE nº 001173/BA



# RELATÓRIO SEMANAL DE OBRA



INTERESSADO: PREF. MUNICIPAL DE SANTALUZ/BA	CONTRATO: 130/2020	Nº: <b>152</b>
OBJETO: CONSTRUÇÃO DE UMA ESCOLA COM 13 SALAS	TP: 003/2020	
ENDEREÇO: SEDE DO MUNICÍPIO - SANTALUZ/BA	CONTRATADA: ARCO CONST. E EMPREENDIMENTOS EIRELI	Período: 02/05/2021

ANOTAÇÕES
DOMINGO - NÃO HOUE PRODUTIVIDADE NESTE DIA

Condição do Tempo	
Manhã	
<input checked="" type="checkbox"/> Bom	<input type="checkbox"/> Chuva <input type="checkbox"/> Não Operável
Noite	
<input checked="" type="checkbox"/> Bom	<input type="checkbox"/> Chuva <input type="checkbox"/> Não Operável
ELETIVO DA OBRA	
ARCO	
Função	Qtde.
Engenheiro Civil	1
Administrativo	1
Mestre de Obras	1
Pedreiro	3
Ajudante Comum	6
<b>TOTAL</b>	<b>12</b>



ASSINATURAS:	<p>_____ PREFEITURA MUNICIPAL DE SANTALUZ</p> <p>_____ ARCO CONSTRUÇÕES E EMPREENDIMENTOS EIRELI</p> <p>_____ ARCO CONSTRUÇÕES E EMPREENDIMENTOS EIRELI</p>
--------------	---

Rafael de Araújo Pereira  
Engenheiro Civil  
C.R.C. BA 95382

REC. Segurança  
MTE nº 0044043/BA





# RELATÓRIO SEMANAL DE OBRA



INTERESSADO: PREF. MUNICIPAL DE SANTALUZ/BA	CONTRATO: 130/2020	Nº: <b>151</b>
OBJETO: CONSTRUÇÃO DE UMA ESCOLA COM 13 SALAS	TP: 003/2020	
ENDEREÇO: SEDE DO MUNICÍPIO - SANTALUZ/BA	CONTRATADA: ARCO CONST. E EMPREENDIMENTOS EIRELI	Período: 01/05/2021

ANOTAÇÕES
<p>FERIADO NACIONAL - NÃO HOUVE PRODUTIVIDADE NESTE DIA</p>

Condição do Tempo	
<b>Manhã</b>	
<input checked="" type="checkbox"/> Bom	<input type="checkbox"/> Chuva <input type="checkbox"/> Não Operável
<b>Noite</b>	
<input checked="" type="checkbox"/> Bom	<input type="checkbox"/> Chuva <input type="checkbox"/> Não Operável
EFETIVO DA OBRA	
ARCO	
Função	Qtde.
Engenheiro Civil	1
Administrativo	1
Mestre de Obras	1
Pedreiro	3
Ajudante Comum	6
<b>TOTAL</b>	<b>12</b>



ASSINATURAS:	<p>                   Rafael de Araújo Pereira                  Engenheiro Civil                  Nº 96382             </p> <p>                   ARCO CONSTRUÇÕES E EMPREENDIMENTOS EIRELI             </p> <p>                   PREFEITURA MUNICIPAL DE SANTALUZ             </p>
--------------	--



**PREFEITURA MUNICIPAL DE SANTALUZ**  
**SECRETARIA MUNICIPAL DE INFRAESTRUTURA**

Rua: CENTRO ADMINISTRATIVO JOSÉ NUNES DA SILVA, S/N - Centro - CEP: 48.880-000  
Sec.infraestruturasantaluz@gmail.com

Ao Setor de Licitação - Contratos  
**George Fredman**  
Pregoeiro

Santaluz, 22 de dezembro de 2020

**Solicitação**

Solicito deste pregoeiro e equipe, o aditivo de prazo a empresa **ARCO CONSTRUÇÕES E EMPREENDIMENTOS EIRELI, CNPJ: 19.650.110/0001-27**, que tem como objetivo a Construção de uma escola com 13 salas na sede do município de Santaluz.

A empresa foi solicitada a assinar contrato para a execução da obra dia 30/04/2020 com o cronograma de 9 meses. Entretanto, a Secretaria de Infraestrutura só solicitou a empresa à assinar a Ordem de Serviço no mês de outubro.

Portanto, a empresa não tem condições para executar a obra em pouco tempo, já que a mesma iniciou a obra 3 meses para o encerramento do contrato.

Assim, para a conclusão da obra, solicitamos o aditivo de prazo, de 06 (seis) meses, para o andamento do contrato, referente o Contrato nº 130/2020. ➔

Atenciosamente,

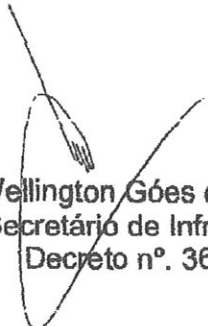
  
Wellington Góes dos Santos  
Secretário de Infraestrutura  
Decreto nº. 369/2017



Secretaria Municipal de Infraestrutura  
48880-000 Santaluz - BA - Brasil.  
Sec.infraestruturasantaluz@gmail.com

